



**Einwohnergemeinde
3270 Aarberg**

Jahresrechnung 2025

nach HRM2

INHALTSVERZEICHNIS

0 Auf einen Blick (Management Summary)	4
1 Berichterstattung.....	5
1.1 Bericht.....	5
1.1.1 Erfolgsrechnung.....	5
1.1.2 Spezialfinanzierungen (SF).....	5
1.1.3 Kommentar zur Erfolgsrechnung Gesamthaushalt.....	6
1.1.4 Investitionsrechnung	8
1.1.5 Bilanz.....	8
1.1.6 Nachkredite.....	8
1.2 Spezialfinanzierungen (gebührenfinanzierte Bereiche Art. 30 Bst. b FHDV).....	9
2 ECKDATEN	10
2.1 Übersicht.....	10
2.2 Selbstfinanzierung / Finanzierungsergebnis	11
2.3 Gestufte Erfolgsausweise.....	12
2.3.1 Gesamthaushalt.....	12
2.3.2 Allgemeiner Haushalt.....	13
2.3.3 Abwasserentsorgung	14
2.3.4 Abfallentsorgung	15
3 BILANZ.....	16
4 FUNKTIONEN	17
4.1 Erfolgsrechnung	17
4.1.1 Kommentar	18
4.2 Investitionsrechnung	23
5 SACHGRUPPEN	23
5.1 Erfolgsrechnung	24
5.2 Investitionsrechnung	25

6 GELDFLUSSRECHNUNG	26
7 FINANZKENNZAHLEN	29
7.1 Gesamthaushalt	29
7.2 Allgemeiner Haushalt	32
7.3 Spezialfinanzierung Abwasserentsorgung	32
7.4 Spezialfinanzierung Abfall	33
8 ANTRAG DER EXEKUTIVE	34
9 BESTÄTIGUNGSBERICHT	36
10 GENEHMIGUNG DER JAHRESRECHNUNG	37
11 ANHANG	38
11.1 Regelwerk	38
11.1.1 Angewendetes Regelwerk	38
11.1.2 Bewertung Finanzvermögen	38
11.1.3 Bewertung Verwaltungsvermögen	38
11.1.4 Aktivierungsgrenzen	39
11.1.5 Bestehendes Verwaltungsvermögen	39
11.2 Grundlagen der Jahresrechnung	39
11.3 Eigenkapitalnachweis	40
11.4 Rückstellungsspiegel	41
11.5 Beteiligungsspiegel	42
11.6 Gewährleistungsspiegel	44
11.7 Anlagespiegel	45
11.8 Kreditkontrolle	48
11.8.1 Verpflichtungskredite für Investitionen	48
11.8.2 Nachkredite	49
11.9 Weitere massgebende Angaben	50
12 DETAILS ZUR RECHNUNG	51
12.1 Bilanz	51

12.2 Erfolgsrechnung nach Funktionen	61
12.3 Erfolgsrechnung nach Sachgruppen.....	105
12.4 Investitionsrechnung nach Funktionen	122
12.5 Investitionsrechnung nach Sachgruppen.....	128

0 Auf einen Blick (Management Summary)

Der Gesamthaushalt schliesst mit einem Ertragsüberschuss von CHF 334'503.87 ab.

Im Allgemeinen Haushalt schliessen wir nach Vornahme von zusätzlichen Abschreibungen bzw. Einlagen in das Eigenkapital ausgeglichen ab. Budgetiert war ein Aufwandüberschuss von CHF 544'930. Die Besserstellung gegenüber dem Budget beträgt somit CHF 544'930 und ist hauptsächlich auf den Buchgewinn des Zusammenschlusses der EWA und der ESAG, sowie Minderaufwände in sämtlichen Funktionen zurückzuführen. Die Abschreibungen belaufen sich auf CHF 1'877'080.85 und die Nettoinvestitionen auf CHF 7'234'500.57. Das Eigenkapital (299 Bilanzüberschuss) beträgt per Ende Rechnungsjahr CHF 10'301'738.78.

Die gebührenfinanzierten Spezialfinanzierungen schliessen in der Abwasserentsorgung mit einem Ertragsüberschuss von CHF 321'084.65 und in der Abfallentsorgung mit einem Ertragsüberschuss von CHF 13'419.22 ab.

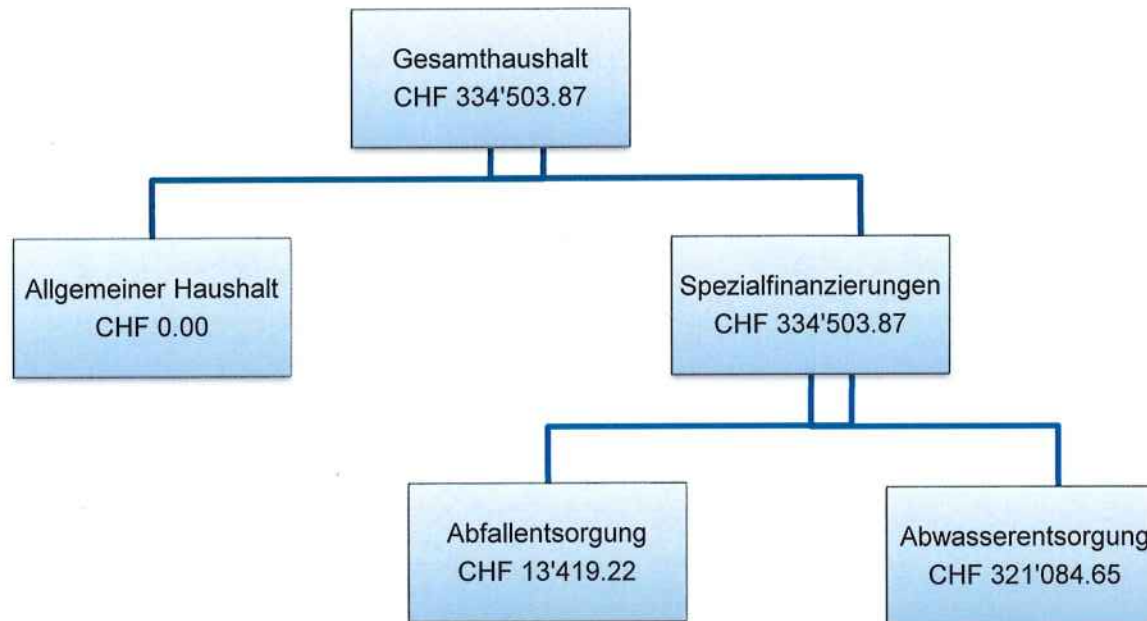

1 Berichterstattung

1.1 Bericht

Allgemeines

Die Jahresrechnung 2025 wurde nach dem Rechnungslegungsmodell HRM2 gemäss Art. 70 Gemeindegesetz (GG, BSG 170.11) erstellt. Es ist die 10. Jahresrechnung nach HRM2. Zum Einsatz gelangte das EDV System ABACUS und Innosolv. Verantwortlich für die Rechnungsführung ist Tanja Peter, Finanzverwalterin Einwohnergemeinde Aarberg, im Amt seit 01.07.2024.

1.1.1 Erfolgsrechnung

Ergebnis Gesamthaushalt

Der Gesamthaushalt schliesst mit einem Ertragsüberschuss von CHF 334'503.87 ab. Budgetiert war ein Aufwandüberschuss von CHF 778'990.00. Die Besserstellung gegenüber dem Budget 2025 beträgt CHF 1'113'493.87.

Ergebnis Allgemeiner Haushalt

Im Allgemeinen Haushalt schliessen wir noch Vornahme von zusätzlichen Abschreibungen ausgeglichen ab (Budget CHF -544'930). Die Besserstellung gegenüber dem Budget beträgt somit CHF 544'930 und ist hauptsächlich auf den Buchgewinn aus dem Zusammenschluss der EWA und der ESAG, sowie Minderaufwände in sämtlichen Funktionen zurückzuführen.

1.1.2 Spezialfinanzierungen (SF)

SF Abwasserentsorgung

Die Abwasserentsorgung (Funktion 7201) schliesst mit einem Ertragsüberschuss von CHF 321'084.65 ab. Budgetiert war ein Aufwandüberschuss von CHF 259'490.00. Die Besserstellung gegenüber dem Budget 2025 beträgt CHF 580'574.65.

Die ordentliche Einlage in den Werterhalt (nach Wiederbeschaffungswert) beläuft sich im Rechnungsjahr gegenüber dem Vorjahr unverändert auf CHF 286'575.00. Die Anschlussgebühren von CHF 201'270.00 werden, wie bisher in der Erfolgsrechnung erfasst und an die jährliche Einlage in den Werterhalt angerechnet. Die planmässigen Abschreibungen von CHF 37'916.50 werden dem Werterhalt entnommen. Der Sachaufwand fällt CHF 45'511.10 tiefer aus als budgetiert. Zudem kam im 2025 eine Gutschrift des Gemeindeverbandes ARA-Region Lyss-Limpachtal in der Höhe von rund CHF 270'000.00 für das Rechnungsjahr 2024, welche die SF Abwasserentsorgung um diesen Betrag zusätzlich entlastete.

Das Eigenkapital (Rechnungsausgleich) der SF Abwasserentsorgung beträgt per Bilanzstichtag CHF 2'511'169.69 (Konto: 29002.01). Der Bestand des Werterhalts der SF Abwasserentsorgung beträgt per Bilanzstichtag CHF 5'905.308.60 (Konto: 29302.01).

SF Abfallentsorgung

Die Abfallentsorgung (Funktion 7301) schliesst mit einem Ertragsüberschuss von CHF 13'419.22 ab. Budgetiert war ein Ertragsüberschuss von CHF 25'430.00. Die Schlechterstellung gegenüber dem Budget 2025 beträgt CHF 12'010.78. Der Sachaufwand fällt CHF 12'039.41 höher aus als budgetiert. Die Abweichung entsteht grösstenteils aus den Abfuhr- und Deponiekosten.

Das Eigenkapital (Rechnungsausgleich) der SF Abfallentsorgung beträgt per Bilanzstichtag CHF 142'130.99 (Konto: 29003.01).

1.1.3 Kommentar zur Erfolgsrechnung Gesamthaushalt

Personalaufwand (30)

Der gesamte Personalaufwand ist CHF 107'172.30 oder 2.13% tiefer als budgetiert. Die Entschädigungen an Behörden und Kommissionen fallen um CHF 15'945.80 tiefer aus als budgetiert. Die Löhne des Verwaltungs- und Betriebspersonal fallen um CHF 34'066.80 tiefer aus. Verschiedene Krankheitsfälle und Fluktuationen mussten mit Stellvertretungen im Mandat überbrückt werden, was sich aber nicht im Personalaufwand, sondern bei den Honoraren (Sachgruppe 3132.01) im Sachaufwand niederschlägt. Die Arbeitgeberbeiträge weisen einen Minderaufwand von CHF 15'402.25 aus. Der übrige Personalaufwand, welcher auch die Aus- und Weiterbildung des Personals beinhaltet, unterschreitet das Budget um CHF 41'209.45.

Sach- und übriger Betriebsaufwand (31)

Der Sach- und übrige Betriebsaufwand fällt CHF 523'723.38 oder 11.10% tiefer aus als budgetiert.

Dazu führten Minderaufwände beim Material- und Warenaufwand (CHF 103'130.94), bei den Anschaffungen (CHF 74'391.49), bei der Ver- und Entsorgung Liegenschaften Verwaltungsvermögen (138'618.80), bei den Dienstleistungen und Honoraren (CHF 8'877.26), beim baulichen und betrieblichen Unterhalt (CHF 305'264.75), beim Unterhalt Mobilien und immaterielle Anlagen (CHF 21'914.25), bei Mieten, Leasing, Pachten und Benützungsgebühren (CHF 3'390.70) und bei den Spesenentschädigungen (CHF 40'250.75). Dem gegenüber stehen Mehraufwände bei den Wertberichtigungen auf Forderungen (CHF 33'307.11) und beim verschiedenen Betriebsaufwand (CHF 138'808.45).

Abschreibungen Verwaltungsvermögen (33)

Das bestehende Verwaltungsvermögen wurde per 01.01.2016 zum Buchwert von CHF 7.8 Mio. übernommen und wird innert 10 Jahren linear abgeschrieben (CHF 780'000/Jahr).

Die Abschreibungen nach Nutzungsdauer betragen CHF 1'914'997.35 und liegen damit CHF 179'727.35 über dem Budgetwert. Dies ist auf die realisierten bzw. in Betrieb genommenen Investitionen zurückzuführen.

Finanzaufwand (34)

Der Finanzaufwand fällt CHF 110'208.00 tiefer aus als erwartet. Dies hauptsächlich Aufgrund der tieferen Verzinsung des Fremdkapitals. Per Ende 2025 weist die Gemeinde ein Fremdkapital von CHF 31 Mio. (Vorjahr CHF 19 Mio.) aus.

Transferaufwand (36)

Der Transferaufwand liegt CHF 843'137.84 oder 5.80% unter dem budgetierten Wert. Minderaufwände resultieren aus den Entschädigungen an Gemeinwesen (CHF 202'097.99) und den Beiträgen an Gemeinwesen und Dritte (CHF 640'725.85).

Fiskalertrag (40)

Die Einnahmen aus Steuern liegen CHF 641'483.85 oder 4.22% über dem Budget. Die direkten Steuern natürlicher Personen schliessen um CHF 121'983.75 unter den Erwartungen ab. Hingegen sind die direkten Steuern juristischer Personen um CHF 691'606.60 und die übrigen direkten Steuern (Liegenschaftssteuern, Grundstückgewinnsteuern, Sonderveranlagungen, Mehrwertabschöpfung) um CHF 71'234.00 über den Erwartungen.

Regalien und Konzessionen (41)

Die Konzessionen (Märkte und Evolon) liegen CHF 6'087.10 oder 5.46% unter dem budgetierten Wert.

Entgelte (42)

Die Entgelte liegen CHF 449'417.13 oder 11.37% über dem Budget. Mehreinnahmen aus Benützungsgebühren und Dienstleistungen (CHF 155'117.85), aus Rückerstattungen (CHF 315'445.19), aus Bussen (CHF 14'730.23) und aus übrigen Entgelten (CHF 2'503.95). Demgegenüber stehen Mindereinnahmen aus Gebühren für Amtshandlungen (CHF 26'384.86) und aus Erlös von Verkäufen (CHF 11'995.23).

Verschiedene Erträge (43)

Der übrige Ertrag liegt mit CHF 1'151.46 über dem Budget.

Finanzertrag (44)

Der Finanzertrag fällt gegenüber dem Budget um CHF 2'170'429.46 höher aus. Es sind Mehrerträge aus Beteiligungen Finanzvermögen / Dividenden (CHF 1'200.00), aus Liegenschaftsertrag Finanzvermögen (CHF 2'795.60), aus Wertberichtigungen Anlagen FV (CHF 42'800.00) und aus übriger Finanzertrag (CHF 2'176'696.66 – einmaliger Buchgewinn EWA/ESAG) zu verzeichnen. Dem gegenüber stehen Mindererträge bei Liegenschaftsertrag Verwaltungsvermögen (CHF 75'299.45) und Finanzertrag aus Darlehen und Beteiligungen VV (CHF 355.00).

Entnahmen aus Fonds und Spezialfinanzierungen (45)

Die Entnahmen aus Fonds und Spezialfinanzierungen fallen gegenüber dem Budget um CHF 25'331.65 höher aus. Für die SF Abwasser konnte einen Beitrag in der Höhe der planmässigen Abschreibungen und für den werterhaltenden Unterhalt entnommen werden.

Transferertrag (46)

Der Transferertrag fällt gegenüber dem Budget um CHF 141'459.96 oder 2.83% tiefer aus. Darin enthalten sind die Mehrerträge an Anteile an Bundeserträgen; direkte Bundessteuer (CHF 12'038.65), an den Finanz- und Lastenausgleich (CHF 108'056.00) und an die Beiträge von Gemeinwesen (CHF 78'176.55). Im Gegenzug weisen die Entschädigungen von Gemeinwesen (CHF 337'431.16) Mindererträge aus.

Ausserordentlicher Ertrag (48)

Der ausserordentliche Ertrag besteht hauptsächlich aus der Entnahme aus dem übrigen Eigenkapital von CHF 1'076'354.15 und entspricht der 10. Rate (1/16) der Auflösung der SF Übertragung Verwaltungsvermögen Wasserversorgung von CHF 126'210.00, der Elektrizität von CHF 773'041.26 und der CableTV/Kommunikation von CHF 177'102.89. Gestützt auf Art. 85a Abs. 5 Bst. d der Kantonalen Gemeindeverordnung (GV) sind diese Spezialfinanzierungen frühestens nach 5 Jahren innerhalb von 16 Jahren zu Gunsten des allgemeinen Haushaltes (Elektrizität und CableTV/Kommunikation) bzw. der SF Wasserversorgung (geführt durch die EWA AG und neue Evolon AG) aufzulösen. Weiter wurde die gesetzlich vorgeschriebene Auflösung der Neubewertungsreserve von CHF 187'925.51 (5. und letzte Rate) vorgenommen.

1.1.4 Investitionsrechnung

Aktivierungsgrenze

Der Gemeinderat belastet einzelne Investitionen unter CHF 50'000.00 (maximale Aktivierungsgrenze gemäss Art. 79a GV) der Erfolgsrechnung. Er verfolgt dabei eine konstante Praxis.

Investitionsrechnung

Im Gesamthaushalt wurden Nettoinvestitionen von CHF 7'467'308.32 getätigt. Budgetiert waren Nettoinvestitionen von CHF 15'995'400.00. Die Nettoinvestitionen sind somit um CHF 8.5 Mio. tiefer ausgefallen. Die Veränderungen gehen aus der detaillierten Investitionsrechnung (Abschnitt 12.4 und 12.5) hervor.

1.1.5 Bilanz

Die Bilanzwerte haben sich 2025 wie folgt verändert:

		1.1.2025	31.12.2025	Veränderung
1	Aktiven	51'545'756.38	66'878'883.20	15'333'126.82
10	Finanzvermögen	15'551'596.53	25'332'412.38	9'780'815.85
14	Verwaltungsvermögen	35'994'159.85	41'546'470.82	5'552'310.97
2	Passiven	51'545'756.38	66'878'883.20	15'333'126.82
20	Fremdkapital	22'422'268.03	34'904'453.84	12'482'185.81
29	Eigenkapital	29'123'488.35	31'974'429.36	2'850'941.01

Die detaillierten Veränderungen gehen aus der Bilanz (Abschnitt 12.1) hervor.

Das massgebende Eigenkapital (299 Bilanzüberschuss) beläuft sich auf CHF 10'301'738.78.

1.1.6 Nachkredite

Die Gemeindeversammlung hat keine Nachkredite zu genehmigen, da diese allesamt in der Finanzkompetenz des Gemeinderates liegen oder gebunden sind.

1.2 Spezialfinanzierungen (gebührenfinanzierte Bereiche Art. 30 Bst. b FHDV)

Vermögenssituation der zweiseitigen gebührenfinanzierten Spezialfinanzierungen:

SF Abwasserentsorgung	Rechnung 2025 CHF	Budget 2025 CHF	Rechnung 2024 CHF
Erfolg	321'084.65	-259'490.00	-397'869.80
Verwaltungsvermögen per 31.12.2025	711'672.55		453'783.70
Bestand Werterhalt per 31.12.2025	5'905'308.60		5'674'553.25
Eigenkapital SF per 31.12.2025	2'511'169.69		2'190'085.04

SF Abfallentsorgung	Rechnung 2025 CHF	Budget 2025 CHF	Rechnung 2024 CHF
Erfolg	13'419.22	25'430.00	13'280.63
Verwaltungsvermögen per 31.12.2025	0.00		0.00
Bestand Werterhalt per 31.12.2025	0.00		0.00
Eigenkapital SF per 31.12.2025	142'130.99		128'711.77

2 ECKDATEN

2.1 Übersicht

	Rechnung 2025	Budget 2025	Rechnung 2024
Jahresergebnis ER Gesamthaushalt	334'503.87	-778'990.00	-1'133'691.49
Jahresergebnis ER Allgemeiner Haushalt		-544'930.00	-749'102.32
Jahresergebnis Spezialfinanzierungen	334'503.87	-234'060.00	-384'589.17
Steuerertrag natürliche Personen	11'541'016.25	11'663'000.00	10'293'104.85
Steuerertrag juristische Personen	2'217'206.60	1'525'600.00	1'588'682.55
Liegenschaftssteuer	1'126'173.05	1'160'000.00	1'145'826.40
Nettoinvestitionen	7'467'308.32	15'995'400.00	3'476'237.20
Bestand Finanzvermögen	25'332'412.38		15'551'596.53
Bestand Verwaltungsvermögen Gesamthaushalt	41'546'470.82		35'994'159.85
Bestand Verwaltungsvermögen Allgemeiner Haushalt	40'488'958.07		35'131'538.35
Bestand Verwaltungsvermögen Spezialfinanzierungen	1'057'512.75		862'621.50
Fremdkapital	34'904'453.84		22'422'268.03
Eigenkapital	31'974'429.36		29'123'488.35
Reserven	6'275'881.32		2'654'457.97
Bilanzüberschuss /-fehlbetrag	10'301'738.78		10'301'738.78

2.2 Selbstfinanzierung / Finanzierungsergebnis

		Rechnung 2025	Budget 2025	Rechnung 2024
90	Ergebnis Gesamthaushalt	334'503.87	-778'990.00	-1'133'691.49
33	Abschreibung Verwaltungsvermögen	1'914'997.35	1'735'270.00	1'866'359.10
35	Einlagen in Fonds und Spezialfinanzierungen	286'575.00	436'580.00	286'575.00
45	Entnahmen aus Fonds und Spezialfinanzierungen	-56'371.65	-31'040.00	-60'553.35
364	Wertberichtigung Darlehen Verwaltungsvermögen			
365	Wertberichtigung Beteiligungen Verwaltungsvermögen			
366	Abschreibungen Investitionsbeiträge			
389	Einlagen in das Eigenkapital	3'625'023.35		
489	Entnahmen aus dem Eigenkapital	-1'339'341.56	-1'295'610.00	-1'284'181.86
4490	Aufwertung Verwaltungsvermögen	-2'176'696.66		
	Selbstfinanzierung	2'588'689.70	66'210.00	-325'492.60
Nettoinvestitionen				
6900	Investitionsausgaben	18'788'049.32	16'030'000.00	3'534'091.95
5900	Investitionseinnahmen	11'320'741.00	34'600.00	57'854.75
	Nettoinvestitionen	7'467'308.32	15'995'400.00	3'476'237.20
	Finanzierungsergebnis	-4'878'618.62	-15'929'190.00	-3'801'729.80

2.3 Gestufte Erfolgsausweise

2.3.1 Gesamthaushalt

		Rechnung 2025	Budget 2025	Rechnung 2024
	Betrieblicher Aufwand			
30	Personalaufwand	4'933'397.70	5'040'570.00	4'730'418.60
31	Sach- und übriger Betriebsaufwand	4'195'666.62	4'719'390.00	4'687'135.70
33	Abschreibungen Verwaltungsvermögen	1'914'997.35	1'735'270.00	1'866'359.10
35	Einlagen Fonds und Spezialfinanzierungen	286'575.00	436'580.00	286'575.00
36	Transferaufwand	13'700'262.16	14'543'400.00	14'000'814.01
37	Durchlaufende Beiträge	0.00	15'000.00	0.00
	Betrieblicher Aufwand	25'030'898.83	26'490'210.00	25'571'302.41
	Betrieblicher Ertrag			
40	Fiskalertrag	15'843'883.85	15'202'400.00	14'004'788.55
41	Regalien und Konzessionen	105'412.90	111'500.00	107'346.70
42	Entgelte	4'403'597.13	3'954'180.00	3'987'257.89
43	Verschiedene Erträge	2'651.46	1'500.00	1'800.00
45	Entnahmen Fonds u. Spezialfinanzierungen	56'371.65	31'040.00	60'553.35
46	Transferertrag	4'856'540.04	4'998'000.00	4'740'942.96
47	Durchlaufende Beiträge	0.00	15'000.00	0.00
	Betrieblicher Ertrag	25'268'457.03	24'313'620.00	22'902'689.45
	Ergebnis aus betrieblicher Tätigkeit	237'558.20	-2'176'590.00	-2'668'612.96
34	Finanzaufwand	526'652.00	636'860.00	394'621.60
44	Finanzertrag	2'909'279.46	738'850.00	645'361.21
	Ergebnis aus Finanzierung	2'382'627.46	101'990.00	250'739.61
	Operatives Ergebnis	2'620'185.66	-2'074'600.00	-2'417'873.35
38	Ausserordentlicher Aufwand	3'625'023.35	0.00	0.00
48	Ausserordentlicher Ertrag	1'339'341.56	1'295'610.00	1'284'181.86
	Ausserordentliches Ergebnis	-2'285'681.79	1'295'610.00	1'284'181.86
	Gesamtergebnis Erfolgsrechnung	334'503.87	-778'990.00	-1'133'691.49

(+ = Ertragsüberschuss / - = Aufwandüberschuss)

2.3.2 Allgemeiner Haushalt

	Rechnung 2025	Budget 2025	Rechnung 2024	
Betrieblicher Aufwand				
30	Personalaufwand	4'933'397.70	5'040'570.00	4'730'418.60
31	Sach- und übriger Betriebsaufwand	3'836'938.31	4'327'190.00	4'291'224.43
33	Abschreibungen Verwaltungsvermögen	1'877'080.85	1'705'330.00	1'843'366.10
35	Einlagen Fonds und Spezialfinanzierungen	0.00	150'000.00	0.00
36	Transferaufwand	13'188'230.56	13'609'350.00	12'948'095.86
37	Durchlaufende Beiträge	0.00	15'000.00	0.00
	Betrieblicher Aufwand	23'835'647.42	24'847'440.00	23'813'104.99
Betrieblicher Ertrag				
40	Fiskalertrag	15'843'883.85	15'202'400.00	14'004'788.55
41	Regalien und Konzessionen	105'412.90	111'500.00	107'346.70
42	Entgelte	2'942'957.20	2'589'280.00	2'687'178.99
43	Verschiedene Erträge	2'651.46	1'500.00	1'800.00
45	Entnahmen Fonds u. Spezialfinanzierungen	552.00	1'100.00	1'104.00
46	Transferertrag	4'856'540.04	4'998'000.00	4'740'942.96
47	Durchlaufende Beiträge	0.00	15'000.00	0.00
	Betrieblicher Ertrag	23'751'997.45	22'918'780.00	21'543'161.20
	Ergebnis aus betrieblicher Tätigkeit	-83'649.97	-1'928'660.00	-2'269'943.79
34	Finanzaufwand	526'652.00	636'860.00	394'621.60
44	Finanzertrag	2'895'983.76	724'980.00	631'281.21
	Ergebnis aus Finanzierung	2'369'331.76	88'120.00	236'659.61
	Operatives Ergebnis	2'285'681.79	-1'840'540.00	-2'033'284.18
38	Ausserordentlicher Aufwand	3'625'023.35	0.00	0.00
48	Ausserordentlicher Ertrag	1'339'341.56	1'295'610.00	1'284'181.86
	Ausserordentliches Ergebnis	-2'285'681.79	1'295'610.00	1'284'181.86
	Gesamtergebnis Erfolgsrechnung	0.00	-544'930.00	-749'102.32

(+ = Ertragsüberschuss / - = Aufwandüberschuss)

2.3.3 Abwasserentsorgung

	Rechnung 2025	Budget 2025	Rechnung 2024
Betrieblicher Aufwand			
30	Personalaufwand	0.00	0.00
31	Sach- und übriger Betriebsaufwand	45'388.90	89'444.95
33	Abschreibungen Verwaltungsvermögen	37'916.50	22'993.00
35	Einlagen Fonds und Spezialfinanzierungen	286'575.00	286'575.00
36	Transferaufwand	402'395.70	948'820.45
37	Durchlaufende Beiträge	0.00	0.00
	Betrieblicher Aufwand	772'276.10	1'347'833.40
Betrieblicher Ertrag			
40	Fiskalertrag	0.00	0.00
41	Regalien und Konzessionen	0.00	0.00
42	Entgelte	1'030'539.10	883'064.25
43	Verschiedene Erträge	0.00	0.00
45	Entnahmen Fonds u. Spezialfinanzierungen	55'819.65	59'449.35
46	Transferertrag	0.00	0.00
47	Durchlaufende Beiträge	0.00	0.00
	Betrieblicher Ertrag	1'086'358.75	942'513.60
Ergebnis aus betrieblicher Tätigkeit		314'082.65	-405'319.80
34	Finanzaufwand	0.00	0.00
44	Finanzertrag	7'002.00	7'450.00
Ergebnis aus Finanzierung		7'002.00	7'450.00
Operatives Ergebnis		321'084.65	-397'869.80
38	Ausserordentlicher Aufwand	0.00	0.00
48	Ausserordentlicher Ertrag	0.00	0.00
Ausserordentliches Ergebnis		0.00	0.00
Gesamtergebnis Erfolgsrechnung		321'084.65	-397'869.80
(+ = Ertragsüberschuss / - = Aufwandüberschuss)			

2.3.4 Abfallentsorgung

	Rechnung 2025	Budget 2025	Rechnung 2024	
	Betrieblicher Aufwand			
30	Personalaufwand	0.00	0.00	0.00
31	Sach- und übriger Betriebsaufwand	313'339.41	301'300.00	306'466.32
33	Abschreibungen Verwaltungsvermögen	0.00	0.00	0.00
35	Einlagen Fonds und Spezialfinanzierungen	0.00	0.00	0.00
36	Transferaufwand	109'635.90	96'800.00	103'897.70
37	Durchlaufende Beiträge	0.00	0.00	0.00
	Betrieblicher Aufwand	422'975.31	398'100.00	410'364.02
	Betrieblicher Ertrag			
40	Fiskalertrag	0.00	0.00	0.00
41	Regalien und Konzessionen	0.00	0.00	0.00
42	Entgelte	430'100.83	416'900.00	417'014.65
43	Verschiedene Erträge	0.00	0.00	0.00
45	Entnahmen Fonds u. Spezialfinanzierungen	0.00	0.00	0.00
46	Transferertrag	0.00	0.00	0.00
47	Durchlaufende Beiträge	0.00	0.00	0.00
	Betrieblicher Ertrag	430'100.83	416'900.00	417'014.65
	Ergebnis aus betrieblicher Tätigkeit	7'125.52	18'800.00	6'650.63
34	Finanzaufwand	0.00	0.00	0.00
44	Finanzertrag	6'293.70	6'630.00	6'630.00
	Ergebnis aus Finanzierung	6'293.70	6'630.00	6'630.00
	Operatives Ergebnis	13'419.22	25'430.00	13'280.63
38	Ausserordentlicher Aufwand	0.00	0.00	0.00
48	Ausserordentlicher Ertrag	0.00	0.00	0.00
	Ausserordentliches Ergebnis	0.00	0.00	0.00
	Gesamtergebnis Erfolgsrechnung	13'419.22	25'430.00	13'280.63

(+ = Ertragsüberschuss / - = Aufwandüberschuss)

3 BILANZ

		1.1.2025	Zuwachs	Abgang	31.12.2025
1	Aktiven	51'545'756.38	162'504'101.81	147'170'974.99	66'878'883.20
10	Finanzvermögen	15'551'596.53	127'824'815.54	118'043'999.69	25'332'412.38
100	Flüssige Mittel u. kurzfrist. Geldanlagen	5'230'229.80	35'827'724.15	26'472'772.32	14'585'181.63
101	Forderungen	8'020'205.44	91'748'346.87	91'316'891.08	8'451'661.23
104	Aktive Rechnungsabgrenzungen	180'536.29	175'944.52	180'536.29	175'944.52
107	Finanzanlagen	1'519'000.00	72'800.00	73'800.00	1'518'000.00
108	Sachanlagen FV	601'625.00			601'625.00
14	Verwaltungsvermögen	35'994'159.85	34'679'286.27	29'126'975.30	41'546'470.82
140	Sachanlagen VV	22'524'545.05	9'802'074.81	6'316'981.40	26'009'638.46
142	Immaterielle Anlagen	729'020.80	226'514.80	335'993.90	619'541.70
144	Darlehen	1'500'000.00			1'500'000.00
145	Beteiligungen, Grundkapitalien	11'240'594.00	24'650'696.66	22'474'000.00	13'417'290.66
2	Passiven	51'545'756.38	42'417'126.81	27'083'999.99	66'878'883.20
20	Fremdkapital	22'422'268.03	37'421'922.27	24'939'736.46	34'904'453.84
200	Laufende Verbindlichkeiten	1'709'866.35	24'691'117.63	24'168'954.88	2'232'029.10
204	Passive Rechnungsabgrenzungen	496'657.63	553'830.29	519'757.13	530'730.79
205	Kurzfristige Rückstellungen	132'730.00	176'960.00		309'690.00
206	Langfristige Finanzverbindlichkeiten	19'000'000.00	12'000'000.00		31'000'000.00
208	Langfristige Rückstellungen	868'660.00		249'889.45	618'770.55
209	Verbindlichk.ggü.SF u.Fonds im FK	214'354.05	14.35	1'135.00	213'233.40
29	Eigenkapital	29'123'488.35	4'995'204.54	2'144'263.53	31'974'429.36
290	Verpfl.(+),Vorschüsse(-)ggü.Spezialfin.	9'966'213.64	334'503.87	1'076'354.15	9'224'363.36
293	Vorfinanzierungen	5'928'901.20	290'175.00	57'081.55	6'161'994.65
294	Reserven	2'654'457.97	3'621'423.35		6'275'881.32
296	Neubewertungsreserve Finanzvermögen	272'176.76		261'725.51	10'451.25
299	Bilanzüberschuss /-fehlbetrag	10'301'738.78	749'102.32	749'102.32	10'301'738.78

4 FUNKTIONEN

4.1 Erfolgsrechnung

		Rechnung 2025		Budget 2025		Rechnung 2024	
		Aufwand	Ertrag	Aufwand	Ertrag	Aufwand	Ertrag
ERFOLGSRECHNUNG		30'294'186.91	30'294'186.91	28'003'190.00	28'003'190.00	26'790'773.29	26'790'773.29
0	Allgemeine Verwaltung	2'544'668.49	311'497.14	2'659'850.00	301'350.00	2'482'600.38	278'966.99
	Nettoaufwand		2'233'171.35		2'358'500.00		2'203'633.39
1	Öffentliche Ordnung und Sicherheit, Verteidigung	363'791.88	179'603.37	426'530.00	229'800.00	337'380.54	206'566.75
	Nettoaufwand		184'188.51		196'730.00		130'813.79
2	Bildung	6'030'078.93	1'725'227.35	6'284'590.00	1'863'080.00	6'142'422.75	1'752'576.70
	Nettoaufwand		4'304'851.58		4'421'510.00		4'389'846.05
3	Kultur, Sport und Freizeit, Kirche	1'703'242.95	645'612.11	1'894'610.00	662'780.00	1'933'989.19	604'995.55
	Nettoaufwand		1'057'630.84		1'231'830.00		1'328'993.64
4	Gesundheit	19'435.10		22'000.00		21'382.65	
	Nettoaufwand		19'435.10		22'000.00		21'382.65
5	Soziale Sicherheit	9'137'479.97	4'849'335.70	9'276'820.00	4'838'910.00	8'812'881.47	4'721'823.84
	Nettoaufwand		4'288'144.27		4'437'910.00		4'091'057.63
6	Verkehr und Nachrichtenübermittlung	2'254'648.90	925'336.80	2'365'050.00	853'600.00	2'265'339.36	851'551.12
	Nettoaufwand		1'329'312.10		1'511'450.00		1'413'788.24
7	Umweltschutz und Raumordnung	2'061'417.11	1'743'518.57	2'447'190.00	2'018'030.00	2'415'402.95	1'951'286.70
	Nettoaufwand		317'898.54		429'160.00		464'116.25
8	Volkswirtschaft	280'091.03	2'328'718.16	266'970.00	138'100.00	279'423.40	164'451.20
	Nettoaufwand				128'870.00		114'972.20
	Nettoertrag	2'048'627.13					
9	Finanzen und Steuern	5'899'332.55	17'585'337.71	2'359'580.00	17'097'540.00	2'099'950.60	16'258'554.44
	Nettoertrag	11'686'005.16		14'737'960.00		14'158'603.84	

4.1.1 Kommentar

0 Allgemeine Verwaltung

	Rechnung 2025		Budget 2025		Rechnung 2024	
	Aufwand	Ertrag	Aufwand	Ertrag	Aufwand	Ertrag
	2'544'668.49	311'497.14	2'659'850.00	301'350.00	2'482'600.38	278'966.99
<i>Nettoergebnis</i>		2'233'171.35		2'358'500.00		2'203'633.39

Der Nettoaufwand der Allgemeinen Verwaltung liegt um 5.3% (CHF 125'328.65) unter dem budgetierten Wert.

Wesentliche Veränderungen:

011	Legislative	- 14'888
012	Exekutive	- 44'553
022	Allgemeine Dienste	- 32'027
029	Verwaltungsliegenschaften	-33'861

1 Öffentliche Ordnung und Sicherheit

	Rechnung 2025		Budget 2025		Rechnung 2024	
	Aufwand	Ertrag	Aufwand	Ertrag	Aufwand	Ertrag
	363'791.88	179'603.37	426'530.00	229'800.00	337'380.54	206'566.75
<i>Nettoergebnis</i>		184'188'51		196'730.00		130'813.79

Der Nettoaufwand der Öffentlichen Ordnung und Sicherheit liegt um 6.4% (CHF 12'541.49) unter dem budgetierten Wert.

Wesentliche Veränderungen:

111	Polizei	- 15'586
140	Allgemeines Rechtswesen	- 2'526
161	Militärische Verteidigung	24'949
162	Zivile Verteidigung	- 19'378

2 Bildung

Nettoergebnis

Rechnung 2025		Budget 2025		Rechnung 2024	
Aufwand	Ertrag	Aufwand	Ertrag	Aufwand	Ertrag
6'030'078.93	1'725'227.35	6'284'590.00	1'863'080.00	6'142'422.75	1'752'576.70
	4'304'851.58		4'421'510.00		4'389'846.05

Der Nettoaufwand der Bildung liegt um 2.6% (CHF 116'658.42) unter dem budgetierten Wert.

Wesentliche Veränderungen:

211	Eingangsstufe (Kindergarten)	44'400
212	Primarstufe	- 42'009
213	Oberstufe	41'323
214	Musikschule	- 902
217	Schulliegenschaften	62'286
218	Tagesbetreuung	- 55'273
219	Obligatorische Schule	- 161'523
291	Verwaltung	- 4'959

3 Kultur, Sport und Freizeit, Kirche

Nettoergebnis

Rechnung 2025		Budget 2025		Rechnung 2024	
Aufwand	Ertrag	Aufwand	Ertrag	Aufwand	Ertrag
1'703'242.95	645'612.11	1'894'610.00	662'780.00	1'933'989.19	604'995.55
	1'057'630.84		1'231'830.00		1'328'993.64

Der Nettoaufwand der Kultur, Sport und Freizeit liegt um 14.1% (CHF 174'199.16) unter dem budgetierten Wert.

Wesentliche Veränderungen:

312	Denkmalpflege und Heimatschutz	- 1'523
321	Bibliothek	9'795
329	Kultur	- 27'151
332	Massenmedien	2'222
341	Sport (AARfit und Schwimmbad)	- 116'794
342	Freizeit	- 40'747

4 Gesundheit

	Rechnung 2025		Budget 2025		Rechnung 2024	
	Aufwand	Ertrag	Aufwand	Ertrag	Aufwand	Ertrag
	19'435.10		22'000.00		21'382.65	
<i>Nettoergebnis</i>		19'435.10		22'000.00		21'382.65

Der Nettoaufwand der Gesundheit liegt um 11.6% (CHF 2'564.90) unter dem budgetierten Wert.

Wesentliche Veränderungen:

433 Schulgesundheitsdienst und Schulzahnpflege	- 2'565
--	---------

5 Soziale Sicherheit

	Rechnung 2025		Budget 2025		Rechnung 2024	
	Aufwand	Ertrag	Aufwand	Ertrag	Aufwand	Ertrag
	9'137'479.97	4'849'335.70	9'276'820.00	4'838'910.00	8'812'881.47	4'721'823.84
<i>Nettoergebnis</i>		4'288'144.27		4'437'910.00		4'091'057.63

Der Nettoaufwand der sozialen Sicherheit liegt um 3.4% (CHF 149'765.73) unter dem budgetierten Wert.

Wesentliche Veränderungen:

531 AHV	- 652
532 Ergänzungsleistungen	- 98'961
533 Leistungen an Pensionierte	- 548
535 Leistungen an das Alter	- 4'603
541 Familienzulagen	- 1'242
543 Alimenten Bevorschussung/-inkasso	16'593
544 Jugendschutz	570
545 Leistungen an Familien	- 16'971
572 Wirtschaftliche Hilfe	- 310'098
579 Sozialhilfe	259'599
592 Hilfsaktionen im Inland	9'000
593 Hilfsaktionen im Ausland	- 3'000

6 Verkehr

Rechnung 2025		Budget 2025		Rechnung 2024	
Aufwand	Ertrag	Aufwand	Ertrag	Aufwand	Ertrag
2'254'648.90	925'336.80	2'365'050.00	853'600.00	2'265'339.36	851'551.12
	1'329'312.10		1'511'450.00		1'413'788.24

Nettoergebnis

Der Nettoaufwand Verkehr liegt um 12.0% (CHF 182'137.90) unter dem budgetierten Wert.

Wesentliche Veränderungen:

615	Gemeindestrassen und Parkplätze	- 130'854
619	Strassen, übriges inkl. Werkhof	- 16'292
622	Regionalverkehr	- 15'883
629	Öffentlicher Verkehr	- 19'085

7 Umwelt und Raumordnung

Rechnung 2025		Budget 2025		Rechnung 2024	
Aufwand	Ertrag	Aufwand	Ertrag	Aufwand	Ertrag
2'061'417.11	1'743'518.57	2'447'190.00	2'018'030.00	2'415'402.95	1'951'286.70
	317'898.54		429'160.00		464'116.25

Nettoergebnis

Der Nettoaufwand der Umwelt und Raumordnung liegt um 25.9% (CHF 111'261.46) unter dem budgetierten Wert.

Wesentliche Veränderungen:

741	Gewässerverbauungen	1'924
750	Arten- und Landschaftsschutz	- 3'500
761	Luftreinhalte und Klimaschutz	- 2'615
769	Bekämpfung von Umweltverschmutzung	- 21'890
771	Friedhof und Bestattung	- 51'051
779	Umweltschutz	4'241
790	Raumordnung	- 38'370

8 Volkswirtschaft

Rechnung 2025		Budget 2025		Rechnung 2024	
Aufwand	Ertrag	Aufwand	Ertrag	Aufwand	Ertrag
280'091.03	2'328'718.16	266'970.00	138'100.00	279'423.40	164'451.20
<i>Nettoergebnis</i> 2'048'627.13			128'870.00		114'972.20

Das Nettoergebnis im Bereich Volkswirtschaft schliesst um CHF 2'177'497.13 besser ab als budgetiert. Dies infolge Buchgewinn Zusammenschluss EWA AG und ESAG AG.

Wesentliche Veränderungen:

811	Verwaltung, Vollzug, Kontrolle	- 551
820	Forstwirtschaft	- 64'910
840	Tourismus	- 977
850	Industrie, Gewerbe, Handel	62'797
871	Elektrizität allgemein	- 2'173'855

9 Finanzen und Steuern

Rechnung 2025		Budget 2025		Rechnung 2024	
Aufwand	Ertrag	Aufwand	Ertrag	Aufwand	Ertrag
5'899'332.55	17'585.337.71	2'359'580.00	17'097'540.00	2'099'950.60	16'258'554.44
<i>Nettoergebnis</i> 11'686'005.16		14'737'960.00		14'158'603.84	

Das Nettoergebnis der Finanzen und Steuern liegt CHF 3'051'954.84 unter dem budgetierten Wert. Diese grosse Abweichung entstand aus den vorgeschriebenen zusätzlichen Abschreibungen / Einlage in die finanzpolitischen Reserven.

Wesentliche Veränderungen:

910	Steuern (Mehrertrag)	760'406
930	Finanz- und Lastenausgleich (Minderaufwand)	108'284
950	übrige Ertragsanteile (Mehrertrag)	16'046
961	Zinsen (Minderaufwand)	186'397
963	Liegenschaften des Finanzvermögens (Mehrertrag)	2'795
969	Finanzvermögen (Mehrertrag)	42'800
971	Rückverteilung aus Co2-Abgabe (Minderertrag)	- 2'300
990	Einlagen in fin.pol. Reserven (Mehraufwand)	- 3'621'423.35
995	Abschluss (Minderertrag)	- 544'930

4.2 Investitionsrechnung

		Rechnung 2025		Budget 2025		Rechnung 2024	
		Ausgaben	Einnahmen	Ausgaben	Einnahmen	Ausgaben	Einnahmen
INVESTITIONSRECHNUNG		30'108'790.32	30'108'790.32	16'064'600.00	16'064'600.00	3'591'946.70	3'591'946.70
0	Allgemeine Verwaltung	307'964.15	4'650.00	430'000.00	34'600.00	467'547.15	
	Nettoausgaben		303'314.15		395'400.00		467'547.15
2	Bildung	1'105'317.05	21'890.00	8'815'000.00		1'298'894.85	604.75
	Nettoausgaben		1'083'427.05		8'815'000.00		1'298'290.10
3	Kultur, Sport und Freizeit, Kirche	3'145'876.11		3'840'000.00		502'465.90	
	Nettoausgaben		3'145'876.11		3'840'000.00		502'465.90
6	Verkehr und Nachrichtenübermittlung	512'142.20		1'603'000.00		879'365.75	
	Nettoausgaben		512'142.20		1'603'000.00		879'365.75
7	Umweltschutz und Raumordnung	303'053.15	57'201.00	1'342'000.00		385'818.30	57'250.00
	Nettoausgaben		245'852.15		1'342'000.00		328'568.30
8	Volkswirtschaft	13'413'696.66	11'237'000.00				
	Nettoausgaben		2'176'696.66				
9	Finanzen und Steuern	11'320'741.00	18'788'049.32	34'600.00	16'030'000.00	57'854.75	3'534'091.95
Nettoeinnahmen		7'467'308.32		15'995'400.00		3'476'237.20	

5 SACHGRUPPEN

5.1 Erfolgsrechnung

		Rechnung 2025		Budget 2025		Rechnung 2024	
		Aufwand	Ertrag	Aufwand	Ertrag	Aufwand	Ertrag
	Erfolgsrechnung	30'294'186.91	30'294'186.91	28'003'190.00	28'003'190.00	26'790'773.29	26'790'773.29
3	Aufwand	29'959'683.04		27'977'760.00		26'777'492.66	
30	Personalaufwand	4'933'397.70		5'040'570.00		4'730'418.60	
31	Sach- und übriger Betriebsaufwand	4'195'666.62		4'719'390.00		4'687'135.70	
33	Abschreibungen Verwaltungsvermögen	1'914'997.35		1'735'270.00		1'866'359.10	
34	Finanzaufwand	526'652.00		636'860.00		394'621.60	
35	Einlagen in Fonds und Spezialfinanzierungen	286'575.00		436'580.00		286'575.00	
36	Transferaufwand	13'700'262.16		14'543'400.00		14'000'814.01	
37	Durchlaufende Beiträge			15'000.00			
38	Ausserordentlicher Aufwand	3'625'023.35					
39	Interne Verrechnungen	777'108.86		850'690.00		811'568.65	
4	Ertrag		30'294'186.91		27'198'770.00		25'643'801.17
40	Fiskalertrag		15'843'883.85		15'202'400.00		14'004'788.55
41	Regalien und Konzessionen		105'412.90		111'500.00		107'346.70
42	Entgelte		4'403'597.13		3'954'180.00		3'987'257.89
43	Verschiedene Erträge		2'651.46		1'500.00		1'800.00
44	Finanzertrag		2'909'279.46		738'850.00		645'361.21
45	Entnahmen Fonds u. Spezialfinanzierungen		56'371.65		31'040.00		60'553.35
46	Transferertrag		4'856'540.04		4'998'000.00		4'740'942.96
47	Durchlaufende Beiträge				15'000.00		
48	Ausserordentlicher Ertrag		1'339'341.56		1'295'610.00		1'284'181.86
49	Interne Verrechnungen		777'108.86		850'690.00		811'568.65
9	Abschlusskonten	334'503.87		25'430.00	804'420.00	13'280.63	1'146'972.12
90	Abschluss Erfolgsrechnung	334'503.87		25'430.00	804'420.00	13'280.63	1'146'972.12

5.2 Investitionsrechnung

		Rechnung 2025		Budget 2025		Rechnung 2024	
		Ausgaben	Einnahmen	Ausgaben	Einnahmen	Ausgaben	Einnahmen
Investitionsrechnung		30'108'790.32	30'108'790.32	16'064'600.00	16'064'600.00	3'591'946.70	3'591'946.70
5	Investitionsausgaben	30'108'790.32		16'064'600.00		3'591'946.70	
50	Sachanlagen	5'335'994.86		15'590'000.00		3'315'063.05	
52	Immaterielle Anlagen	38'357.80		440'000.00		219'028.90	
55	Beteiligungen und Grundkapitalien	13'413'696.66					
59	Übertrag an Bilanz	11'320'741.00		34'600.00		57'854.75	
6	Investitionseinnahmen		30'108'790.32		16'064'600.00		3'591'946.70
61	Rückerstattungen						604.75
63	Investitionsbeiträge f.eigene Rechnung		83'741.00		34'600.00		57'250.00
65	Übertragung von Beteiligungen		11'237'000.00				
69	Übertrag an Bilanz		18'788'049.32		16'030'000.00		3'534'091.95
Nettoinvestitionen		7'467'308.32		15'995'400.00		3'476'237.20	

6 GELDFLUSSRECHNUNG

Geldflussrechnung

Gesamthaushalt

3270 Aarberg

Bezeichnung	CHF	CHF
	2025	2024
Geldfluss aus betrieblicher Tätigkeit		
Ertragsüberschuss / (-) Aufwandüberschuss	334'503.87	-1'133'691.49
Abschreibungen Verwaltungsvermögen	1'914'997.35	1'866'359.10
Abschreibungen Investitionsbeiträge	0.00	0.00
Einlagen in das Eigenkapital	3'625'023.35	0.00
(-) Entnahmen aus dem Eigenkapital	-1'339'341.56	-1'284'181.86
Verluste aus Verkauf Finanzanlagen FV und Übertragung Finanzanlagen FV ins VV / (-) Gewinne aus Verkauf Finanzanlagen FV	0.00	0.00
Verluste aus Verkauf Sachanlagen FV und Übertragung Sachanlagen FV ins VV / (-) Gewinne aus Verkauf Sachanlagen FV	0.00	0.00
Wertberichtigungen Anlagen FV / (-) Wertberichtigungen Anlagen FV	1'000.00	15'200.00
Wertberichtigungen Darlehen/Beteiligungen VV	0.00	0.00
(-) Aufwertung VV	0.00	0.00
(-) Zunahme/Abnahme Forderungen	-446'244.92	-274'313.61
Abnahme/(-) Zunahme Vorräte	0.00	0.00
Abnahme/(-) Zunahme aktive Rechnungsabgrenzungen	4'591.77	404'206.92
(-) Abnahme/Zunahme Laufende Verbindlichkeiten	-471'523.40	376'362.90

Zunahme/(-) Abnahme kurzfr. Rückstellungen	176'960.00	-47'030.00
Zunahme/(-) Abnahme passive Rechnungsabgrenzungen	34'073.16	-88'827.79
(-) Abnahme/Zunahme langfr. Rückstellungen	-249'889.45	0.00
Zunahme/(-) Abnahme Spezialfinanzierungen im EK und Vorfinanzierungen	230'755.35	227'125.65
Geldfluss aus betrieblicher Tätigkeit	3'814'905.52	61'209.82

Geldfluss aus Investitionstätigkeit		
Zahlungen für Nettoinv. Sachanlagen + Immat. Anlagen+ Investitionsbeiträge VV	-6'473'622.17	-3'652'110.40
(-) Auszahlungen für Darlehen/Beteiligungen VV	0.00	0.00
Einzahlung für Darlehen/Beteiligungen VV	0.00	0.00
(-) Kauf Sachanlagen FV	0.00	0.00
Verkauf Sachanlagen FV	0.00	0.00
(-) Investitionen Sachanlagen FV	0.00	0.00
(-) Kauf kurzfristige Finanzanlagen FV	0.00	0.00
Verkauf kurzfristige Finanzanlagen FV	0.00	0.00
(-) Kauf langfristige Finanzanlagen FV	0.00	0.00
Verkauf langfristige Finanzanlagen FV	0.00	0.00
Geldfluss aus Investitionstätigkeit	-6'473'622.17	3'652'110.40

Geldfluss aus Finanzierungstätigkeit		
Zunahme/ (-) Abnahme Kontokorrente mit Dritten	14'789.13	13'471.90
Aufnahme kurzfristige Finanzverbindlichkeiten	0.00	0.00
(-) Rückzahlung kurzfristige Finanzverbindlichkeiten	0.00	0.00

Aufnahme langfristige Finanzverbindlichkeiten	12'000'000.00	5'000'000.00
(-) Rückzahlung langfristige Finanzverbindlichkeiten	0.00	0.00
(-) Abnahme/Zunahme Stiftungen, Legate, Zuwendungen im FK sowie Fonds im FK	-1'120.65	198'613.00
Geldfluss aus Finanzierungstätigkeit	12'013'668.48	5'212'084.90
Total Geldfluss	9'354'951.83	1'621'184.32
Bestand Flüssige Mittel und kurzfristige Geldanlagen 1.1.	5'230'229.80	3'609'045.48
Bestand Flüssige Mittel und kurzfristige Geldanlagen 31.12.	14'585'181.63	5'230'229.80
<i>Kontrollrechnung: Differenz</i>	<i>0.00</i>	<i>0.00</i>

7 FINANZKENNZAHLEN

7.1 Gesamthaushalt

Nettoverschuldungsquotient	2021	2022	2023	2024	2025	Mittelwert
Nettoschulden in Prozent der direkten Steuern der natürlichen und juristischen Personen sowie der Leistungen aus dem, resp. an den Finanzausgleich	-93.6%	-16.1%	27.6%	57.4%	68.7%	13.5%

Der Nettoverschuldungsquotient gibt Antwort auf die Frage, welcher Anteil der direkten Steuern der natürlichen und juristischen Personen +/- Finanzausgleich erforderlich wäre, um die Nettoschulden zu tilgen. Ein Quotient unter 100% gilt als guter Wert, bis 150% als genügender und über 150% als schlechter Wert.

Der positiv ausgewiesene Wert im Jahr 2025 bedeutet, dass in der Bilanz das Fremdkapital höher ist als das Finanzvermögen.

Selbstfinanzierungsgrad	2021	2022	2023	2024	2025	Mittelwert
Selbstfinanzierung in Prozent der Nettoinvestitionen	13.5%	4.9%	3.6%	-9.4%	34.7%	11.9%

Die Selbstfinanzierung gibt Antwort auf die Frage, inwieweit die Investitionen aus selbst erwirtschafteten Mitteln finanziert werden können. Ein Selbstfinanzierungsgrad von unter 100% führt zu einer Neuverschuldung, von über 100% zu einer Entschuldung. Ein Selbstfinanzierungsgrad zwischen 0% bis 60% gilt als ungenügend und ein Wert zwischen 60% bis 100% wird als kurzfristig genügend bis gut bezeichnet. Liegt der Wert über 100% spricht man von einem idealen Wert.

Da die Kennzahl von Jahr zu Jahr stark schwanken kann, zeigt nur ein Vergleich über mehrere Jahre, ob die Investitionen verkraftet werden können.

Zinsbelastungsanteil	2021	2022	2023	2024	2025	Mittelwert
Nettozinsaufwand in Prozent des laufenden Ertrages	-0.18%	-0.02%	0.67%	1.26%	1.29%	0.64%

Der Zinsbelastungsanteil gibt Antwort auf die Frage, welcher Anteil des laufenden Ertrages durch den Zinsaufwand gebunden ist. Je höher der Zinsbelastungsanteil ist, desto mehr Mittel werden für die Schuldzinsen aufgewendet und je tiefer der Wert ist, desto grösser ist der finanzielle Handlungsspielraum. Ein negativer Zinsbelastungsanteil bedeutet, dass der Vermögensertrag höher ist als die Passivzinsen. Diese Kennzahl liefert somit Informationen zur finanziellen Situation der Gemeinde. Im Vergleich über mehrere Jahre wird die Verschuldungstendenz und im Vergleich zu anderen Gemeinden die Verschuldungssituation ersichtlich.

Ein Zinsbelastungsanteil bis 4% ist gut, bis 9% genügend und über 9% ist schlecht.

Bruttoverschuldungsanteil	2021	2022	2023	2024	2025	Mittelwert
Bruttoschulden in Prozent des laufenden Ertrages	7.4%	41.3%	67.6%	87.2%	119.0%	67.1%

Der Bruttoverschuldungsanteil ist eine Grösse zur Beurteilung der Verschuldungssituation und gibt Antwort auf die Frage, ob die Verschuldung in einem angemessenen Verhältnis zu den erwirtschafteten Erträgen steht. Die Kennzahl gibt an, wie viele Prozente vom Finanzertrag benötigt werden, um die Bruttoschulden abzubauen.

Ein Bruttoverschuldungsanteil bis 100% ist gut, bis 150% mittel und ab 150% schlecht resp. ab 200% kritisch.

Investitionsanteil	2021	2022	2023	2024	2025	Mittelwert
Bruttoinvestitionen in Prozent der Gesamtausgaben	13.8%	27.9%	19.4%	14.9%	44.7%	26.6%

Der Investitionsanteil informiert über das Mass der Investitionstätigkeit der Gemeinde im Verhältnis zum jährlichen Gesamtaufwand. Es sagt aber alleine nichts über die finanzielle Situation der Gemeinde aus. Die Kennzahl kann von Jahr zu Jahr stark schwanken, weshalb eine Beurteilung über mehrere Jahre wichtig und sinnvoll ist. Ein Investitionsanteil von unter 10% weist auf eine schwache, bis 20% auf eine mittlere, ab 20% auf eine starke und ab 30% auf eine sehr starke Investitionstätigkeit hin.

Kapitaldienstanteil	2021	2022	2023	2024	2025	Mittelwert
Kapitaldienst in Prozent des laufenden Ertrages	5.1%	7.1%	8.2%	9.1%	8.2%	7.6%

Der Kapitaldienstanteil gibt Antwort auf die Frage, wie stark der laufende Ertrag durch den Kapitaldienst (Nettozinsen und Abschreibungen) als Folge der Investitionstätigkeit belastet ist. Ein steigender Anteil weist somit auf einen enger werdenden finanziellen Spielraum hin. Ein hoher Kapitaldienstanteil entsteht entweder durch eine hohe Verschuldung und eine entsprechend hohe Zinsbelastung oder durch eine grosse Investitionstätigkeit mit entsprechend hohem Abschreibungsbedarf. Häufig fallen beide Faktoren zusammen: Eine hohe Verschuldung geht mit einem hohen Abschreibungsbedarf einher.

Ein Kapitaldienst bis 5% wird als geringe Belastung beurteilt, bis 15% als tragbar und über 15% als hohe Belastung.

Nettoschuld in Franken pro Einwohner	2021	2022	2023	2024	2025	Mittelwert
Nettoschuld in Franken pro Einwohner (= mittlere Wohnbevölkerung)	-2'128	-391	666	1'489	2'086	344

Die Nettoschuld pro Einwohner wird als Gradmesser für die Verschuldung verwendet und gibt Antwort auf die Frage, wie hoch die Gemeinde pro Einwohner verschuldet ist. Eine Nettoschuld pro Einwohner bis CHF 1'000 gilt als geringe, bis CHF 2'500 als mittlere und ab CHF 2'500 als hohe Verschuldung. Ein negativer Wert entspricht einem Nettovermögen pro Einwohner.

Selbstfinanzierungsanteil	2021	2022	2023	2024	2025	Mittelwert
Selbstfinanzierung in Prozent des laufenden Ertrages	2.1%	1.8%	0.8%	-1.4%	9.3%	2.8%

Der Selbstfinanzierungsanteil spiegelt die Finanzkraft und den finanziellen Spielraum der Gemeinde wieder und gibt Antwort auf die Frage, welcher Anteil des Ertrages zur Finanzierung der Investitionen oder zum Abbau von Schulden aufgewendet werden kann (finanzielle Leistungsfähigkeit). Ein Selbstfinanzierungsanteil von über 20% wird als gut bezeichnet, von 10 bis 20% als mittel und unter 10% als schwach.

Nettozinsbelastungsanteil	2021	2022	2023	2024	2025	Mittelwert
Finanzaufwand netto in Prozent der direkten Steuern	-1.9%	-1.1%	-1.0%	1.3%	1.6%	-0.1%

Der Nettozinsbelastungsanteil gibt Antwort auf die Frage, welcher Anteil der direkten Steuern für die Verzinsung der Schulden aufgewendet werden muss. Ein Nettozinsbelastungsanteil bis 7% gilt als tiefe bis sehr tiefe Belastung, bis 11% als bedeutende bis hohe Belastung und ab 11% als sehr hohe bis übermässige Belastung.

Ein negativer Wert ist Ausdruck eines höheren Finanzertrages als Finanzaufwandes. Es musste somit kein Steuerfranken für den Nettozinsendienst aufgewendet werden.

Massgebliches Eigenkapital pro Einwohner	2021	2022	2023	2024	2025	Mittelwert
Massgebliches Eigenkapital pro Einwohner (= mittlere Wohnbevölkerung)	3'333	3'320	3'134	2'923	3'671	3'276

Diese Kennzahl ist eine Vergleichsgrösse und wird im Zusammenhang mit dem Finanzausgleich verwendet. Sie trägt dem neuen Eigenkapitalbegriff Rechnung. Im massgeblichen Eigenkapital ist nicht nur der Bilanzüberschuss oder Bilanzfehlbetrag enthalten, hier wird auch die finanzpolitische Reserve, eine allfällige Neubewertungsreserve oder das übrige Eigenkapital berücksichtigt.

7.2 Allgemeiner Haushalt

Selbstfinanzierungsgrad	2021	2022	2023	2024	2025	Mittelwert
Selbstfinanzierung in Prozent der Nettoinvestitionen	8.6%	4.5%	-4.6%	-6.0%	28.0%	8.3%

Die Selbstfinanzierung gibt Antwort auf die Frage, inwieweit die Investitionen aus selbst erwirtschafteten Mitteln finanziert werden können. Ein Selbstfinanzierungsgrad von unter 100% führt zu einer Neuverschuldung, von über 100% zu einer Entschuldung. Ein Selbstfinanzierungsgrad zwischen 0% bis 60% gilt als ungenügend und ein Wert zwischen 60% bis 100% wird als kurzfristig genügend bis gut bezeichnet. Liegt der Wert über 100% spricht man von einem idealen Wert.

Da die Kennzahl von Jahr zu Jahr stark schwanken kann, zeigt nur ein Vergleich über mehrere Jahre, ob die Investitionen verkraftet werden können.

Bilanzüberschussquotient	2021	2022	2023	2024	2025	Mittelwert
Bilanzüberschuss in Prozent der direkten Steuern der natürlichen und juristischen Personen sowie der Leistungen aus dem, resp. an den Finanzausgleich	111.7%	104.4%	99.4%	86.1%	73.9%	93.8%

Der Bilanzüberschussquotient wird benötigt, um die Frage zu beantworten, ob finanzpolitische Reserven, die in Vorjahren geäuftet wurden, aufgelöst werden können. Dies ist möglich, wenn im Rechnungsjahr ein Aufwandüberschuss resultiert und der Bilanzüberschussquotient unter 30% liegt. Eine allfällige Auflösung der finanzpolitischen Reserven kann maximal bis zur Höhe des Aufwandüberschusses erfolgen resp. nur soweit, bis der BÜQ von 30% erreicht ist.

7.3 Spezialfinanzierung Abwasserentsorgung

Selbstfinanzierungsgrad	2021	2022	2023	2024	2025	Mittelwert
Selbstfinanzierung in Prozent der Nettoinvestitionen	160.5%	64.3%	404.6%	-48.7%	253.3%	133.7%

Die Selbstfinanzierung gibt Antwort auf die Frage, inwieweit die Investitionen aus selbst erwirtschafteten Mitteln finanziert werden können. Ein Selbstfinanzierungsgrad von unter 100% führt zu einer Neuverschuldung, von über 100% zu einer Entschuldung. Ein Selbstfinanzierungsgrad zwischen 0% bis 60% gilt als ungenügend und ein Wert zwischen 60% bis 100% wird als kurzfristig genügend bis gut bezeichnet. Liegt der Wert über 100% spricht man von einem idealen Wert.

Da die Kennzahl von Jahr zu Jahr stark schwanken kann, zeigt nur ein Vergleich über mehrere Jahre, ob die Investitionen verkraftet werden können.

Kostendeckungsgrad	2021	2022	2023	2024	2025	Mittelwert
Ertrag in Prozent des Aufwandes (jeweils ohne Rechnungsergebnis)	96.4%	83.7%	128.9%	70.5%	141.6%	98.5%

Der Kostendeckungsgrad gibt Antwort auf die Frage, ob der erwirtschaftete Ertrag den Aufwand zu decken vermag, da die Gebühren kostendeckend anzusetzen sind. Bei einem Kostendeckungsgrad von über 100% wurde ein Gewinn erwirtschaftet, bei unter 100% ist ein Verlust entstanden.

Werterhaltungsquote	2021	2022	2023	2024	2025	Mittelwert
Bestand Werterhalt in Prozent der Wiederbeschaffungswerte	13.8%	14.2%	14.7%	15.4%	16.0%	14.8%

Die Werterhaltungsquote gibt Antwort auf die Frage, wieviel vom Total der Wiederbeschaffungswerte in den Werterhalt eingelegt wurde. Sobald der Bestand Werterhalt 25% übersteigt, kann auf eine weitere Einlage verzichtet werden.

7.4 Spezialfinanzierung Abfall

Selbstfinanzierungsgrad	2021	2022	2023	2024	2025	Mittelwert
Selbstfinanzierung in Prozent der Nettoinvestitionen	-1%	-1%	100%	100%	100%	60%

Die Selbstfinanzierung gibt Antwort auf die Frage, inwieweit die Investitionen aus selbst erwirtschafteten Mitteln finanziert werden können. Ein Selbstfinanzierungsgrad von unter 100% führt zu einer Neuverschuldung, von über 100% zu einer Entschuldung. Ein Selbstfinanzierungsgrad zwischen 50% bis 100% wird als problematisch bis vertretbar bezeichnet. Liegt der Wert über 100% spricht man von einem idealen Wert.

Der Bereich Abfall weist keine Nettoinvestitionen aus. Bei positiver Selbstfinanzierung wird darum der Selbstfinanzierungsgrad auf 100% festgelegt (ab 2023), bei negativer Selbstfinanzierung (2021 und 2022) auf -1%.

Kostendeckungsgrad	2021	2022	2023	2024	2025	Mittelwert
Ertrag in Prozent des Aufwandes (jeweils ohne Rechnungsergebnis)	88.5%	91.6%	112.3%	103.2%	103.2%	99.1%

Der Kostendeckungsgrad gibt Antwort auf die Frage, ob der erwirtschaftete Ertrag den Aufwand zu decken vermag, da die Gebühren kostendeckend anzusetzen sind. Bei einem Kostendeckungsgrad von über 100% wurde ein Gewinn erwirtschaftet, bei unter 100% ist ein Verlust entstanden.

8 ANTRAG DER EXEKUTIVE

GENEHMIGUNG:

Gemäss Art. 71 GG (170.11) verabschiedet der Gemeinderat die Jahresrechnung 2025 der Einwohnergemeinde Aarberg:

ERFOLGSRECHNUNG	Aufwand Gesamthaushalt	CHF	29'959'683.04
	Ertrag Gesamthaushalt	CHF	30'294'186.91
	Ertragsüberschuss	CHF	334'503.87

davon

	Aufwand Allgemeiner Haushalt	CHF	28'764'431.63
	Ertrag Allgemeiner Haushalt	CHF	28'764'431.63
	Ertragsüberschuss	CHF	0.00

	Aufwand Abwasserentsorgung	CHF	772'276.10
	Ertrag Abwasserentsorgung	CHF	1'093'360.75
	Ertragsüberschuss	CHF	321'084.65

	Aufwand Abfall	CHF	422'975.31
	Ertrag Abfall	CHF	436'394.53
	Ertragsüberschuss	CHF	13'419.22

INVESTITIONSRECHNUNG	Ausgaben	CHF	18'788'049.32
	Einnahmen	CHF	11'320'741.00
	Nettoinvestitionen	CHF	7'467'308.32

NACHKREDITE gem. separater Tabelle		CHF	0.00
------------------------------------	--	-----	------

ANTRAG:

Der Gemeindeversammlung wird beantragt, die Jahresrechnung 2025 zu genehmigen.

GEMEINDERAT AARBERG



Marc Moser
Gemeindepräsident



Jan Gnägi
Gemeindeschreiber



Tanja Peter
Finanzverwalterin

Aarberg, 27. April 2026

9 BESTÄTIGUNGSBERICHT

10 GENEHMIGUNG DER JAHRESRECHNUNG

Das beschlussfassende Organ der Einwohnergemeinde Aarberg hat die Jahresrechnung 2025 am 4. Juni 2026 gemäss dem vorstehenden Antrag des Gemeinderates vom 27. April 2026 genehmigt.

Aarberg, 4. Juni 2026

EINWOHNERGEMEINDE AARBERG

Marc Moser
Gemeindepräsident

Jan Gnägi
Gemeindeschreiber

11 ANHANG

11.1 Regelwerk

11.1.1 Angewendetes Regelwerk

Der Rechnungsabschluss der Gemeinde Aarberg ist in Übereinstimmung mit den geltenden kantonalen gesetzlichen Grundlagen erstellt worden.

Gemeindegesezt (GG, BSG 170.11)

Gemeindeverordnung (GV, BSG 170.111)

Direktionsverordnung über den Finanzhaushalt der Gemeinden (FHDV, BSG 170.511)

Diese orientieren sich gemäss Art. 70 Absatz 1 GG am Harmonisierten Rechnungslegungsmodell für die Kantone und Gemeinden, HRM2, laut Handbuch der Konferenz der Kantonalen Finanzdirektoren. Die kantonalen Bestimmungen weichen in einzelnen Bereichen von den Empfehlungen des HRM2 ab. Das Amt für Gemeinden und Raumordnung stellt eine Auflistung dieser Ausnahmen zur Verfügung unter www.be.ch/gemeinden > Rubrik Gemeindefinanzen > HRM2 > Praxishilfen.

11.1.2 Bewertung Finanzvermögen

Vermögenswerte im Finanzvermögen werden bilanziert, wenn sie einen künftigen Nutzen erbringen und ihr Wert verlässlich ermittelt werden kann. Sie werden bei erstmaliger Bilanzierung zu Anschaffungs- bzw. Herstellungskosten bilanziert. Entstehen der Gemeinde keine Kosten, wird zum Verkehrswert zum Zeitpunkt des Zugangs bilanziert. Folgebewertungen erfolgen zum Verkehrswert am Bilanzstichtag, wobei eine systematische Neubewertung bei Liegenschaften mit Ausnahme von Baurechten alle fünf Jahre oder bei Änderung des amtlichen Werts, bei allen anderen Vermögenswerten jährlich erfolgt. Die Bilanzwerte sind bei eingetretenen dauerhaften Wertminderungen oder Verlusten sofort zu berichtigen.

Position Finanzvermögen	Bestand am 01.01.	Auf./Abwertung	Bestand per Bilanzstichtag 31.12.	Bewertungsmethode (Anhang 1 GV)	Letztmalige Bewertung
1070 Aktien und Anteilscheine	1'519'000.00	-1'000.00	1'518'000.00		
10700.01 4000 N-Akt BKW AG Bern	600'800.00	72'800.00	673'600.00	Marktwert 2025 (Fr. 168.40)	31.12.2025
10700.02 18000 N-Akt Schweizer Zucker AG	414'000.00	-73'800.00	340'200.00	Marktwert 2025 (Fr. 18.90)	31.12.2025
10700.03 180 N-Akt Landwirtschafts AG der ZRA Aarberg	504'000.00	0.00	504'000.00	Steuerwert 2023 (Fr. 2'800.00)	31.12.2023
10700.04 Anteilschein Raiffeisenbank Seeland	200.00	0.00	200.00	Nennwert (Fr. 200.00)	31.12.2025
1080 Grundstücke FV	601'625.00	0.00	601'625.00		
10800.02 Aarberg GBB 1655 - Chräjeninsel	601'625.00		601'625.00	Baurechtsvertrag gültig bis 31.10.2036	31.12.2025
Total	2'120'625.00	-1'000.00	2'119'625.00		

11.1.3 Bewertung Verwaltungsvermögen

Vermögenswerte im Verwaltungsvermögen werden bilanziert, wenn sie einen künftigen mehrjährigen öffentlichen Nutzen hervorbringen und ihr Wert verlässlich ermittelt werden kann. Sie werden zu Anschaffungs- bzw. Herstellkosten nach der Nettomethode bilanziert und nach der definierten Nutzungsdauer linear abgeschrieben. Entstehen der Gemeinde keine Kosten, wird zum Verkehrswert zum Zeitpunkt des Zugangs bilanziert. Die Bilanzwerte sind bei eingetretenen dauerhaften Wertminderungen oder Verlusten sofort zu berichtigen. Die geltenden Anlagekategorien und Nutzungsdauern sind in Anhang 2 GV umschrieben.

11.1.4 Aktivierungsgrenzen

Allgemeiner Haushalt	CHF	50'000
Spezialfinanzierung Abwasserentsorgung	CHF	50'000
Spezialfinanzierung Abfall	CHF	30'000

11.1.5 Bestehendes Verwaltungsvermögen

Seit dem Übergang auf HRM2 im Jahr 2016 wird das bestehende Verwaltungsvermögen linear über 10 Jahre abgeschrieben (letztmals im Jahr 2025). Davon ausgenommen sind die Positionen gemäss Ziffer 4.1.3 der Übergangbestimmungen der GV.

11.2 Grundlagen der Jahresrechnung

Als Grundlage für die Jahresrechnung 2025 dienen das Budget 2025 und die Vorjahresrechnung 2024.

Genehmigung/Prüfung:

	Budget 2025	Jahresrechnung 2024
Gemeinderat	14. Oktober 2024	14. April 2025
Bestätigungsbericht Rechnungsprüfungsorgan		30. April 2025
Gemeindeversammlung	05. Dezember 2024	05. Juni 2025

11.3 Eigenkapitalnachweis

Eigenkapital per 01.01.2025		Veränderungsnachweis				Eigenkapital per 31.12.2025					
		Erhöhung (+) durch		Reduktion (-) durch							
		CHF		CHF		CHF					
29	Eigenkapital	29'123'488		#####		2'144'263	29	Eigenkapital	31'974'429		
	Verpflichtungen bzw.							Verpflichtungen bzw.			
290	Vorschüsse ggü. SF	9'966'214		334'504		1'076'354	290	Vorschüsse ggü. SF	9'224'364		
29001	SF Wasserversorgung	883'484		0	4898	126'210	29001	SF Wasserversorgung	757'274		
29002	SF Abwasserentsorgung	2'190'085	9010	321'085	9011	0	29002	SF Abwasserentsorgung	2'511'170		
29003	SF Abfall	128'712	9010	13'419	9011	0	29003	SF Abfall	142'131		
29004	SF Elektrizität	5'411'300		0	4898	773'041	29004	SF Elektrizität	4'638'258		
29006	SF Cable TV	1'239'647		0	4898	177'103	29006	SF Cable TV	1'062'544		
29007	SF Mehrwertabschöpfung	112'986		0	4510	0	29006	SF Cable TV	112'986		
293	Vorfinanzierungen	5'928'901		290'175		57'082	293	Vorfinanzierungen	6'161'994		
29300	SF Altstadtsanierung	97'971	3893	0	4893	0	29300	SF Altstadtsanierung	97'971		
29300	SF Grabunterhalt	51'197	3893	3'600	4893	1'262	29300	SF Grabunterhalt	53'535		
29300	SF Parkplatzerersatzabgaben	100'371	3893	0	4893	0	29300	SF Parkplatzerersatzabgaben	100'371		
29300	SF Wahlbedarf Schule	4'809	3893	0	4893	0	29300	SF Wahlbedarf Schule	4'809		
29302	SF Abwasserents. Werterhalt	5'674'553	3510	286'575	4510	55'820	29302	SF Abwasserents. Werterhalt	5'905'308		
294	Reserven	2'654'458		#####		0	294	Reserven	6'275'881		
29400	Zusätzliche Abschreibungen	2'654'458	3894	3'621'423	4894	0	29400	Zusätzliche Abschreibungen	6'275'881		
296	Neubewertungsreserve FV	272'176		0		261'725	296	Neubewertungsreserve FV	10'451		
29600	Neubewertungsreserve FV	187'925	3896	0	4896	187'925	29600	Neubewertungsreserve FV	0		
29601	Schwankungsreserve	84'251	3896	0	4896	73'800	29601	Schwankungsreserve	10'451		
298	Übriges Eigenkapital	0	3898	Einlagen übr. EK	0	4898	Entnahmen übr. EK	0	298	Übriges Eigenkapital	0
299	Bilanzüberschuss/-fehlbetrag	10'301'739	9000		749'102	9001	Aufwandüberschuss	749'102	299	Bilanzüberschuss/-fehlbetrag	10'301'739

11.4 Rückstellungsspiegel

205 Kurzfristige Rückstellungen

Konto	Bezeichnung	Buchwert 01.01.2025	Veränderung			Buchwert 31.12.2025	Kommentar
			Bildung	Verwendung	Auflösung		
20500.01	Rückstellungen Ferien-/Überzeitguthaben	132'730.00	22'960.00			155'690.00	Anpassung an die aktuellen Ferien-/Überzeitguthaben per Ende Rechnungsjahr.
20510.01	Rückstellungen für andere Ansprüche des Personals	0.00	154'000.00			154'000.00	Rückstellung für allfällige Forderungen im hängigen Verfahren SA.

208 Langfristige Rückstellungen

Konto	Bezeichnung	Buchwert 01.01.2025	Veränderung			Buchwert 31.12.2025	Kommentar
			Bildung	Verwendung	Auflösung		
20870.01	Verpflichtung zur Sanierung der Altlasten GBB 784	868'660.00		249'889.45	249'889.45	618'770.55	Im Kaufrechtsvertrag vom 28.04.2009/Ausübungsvertrag vom 16.9.2016 hat sich die Gemeinde Aarberg verpflichtet, allfällige Altlasten auf der Parzelle GBB 784 zu ihren Lasten zu sanieren. Gestützt auf die Weisungen des Kantons ist dafür eine langfristige Rückstellung zu bilden (GRB vom 17.10.2016).

Total kurzfristige Rückstellungen	132'730.00	176'960.00	0.00	0.00	309'690.00
Total langfristige Rückstellungen	868'660.00	0.00	249'889.45	249'889.45	618'770.55
Total Rückstellungen	1'001'390.00	176'960.00	249'889.45	249'889.45	928'460.55

11.5 Beteiligungsspiegel

Beteiligungen (im Sinne der öffentlichen Aufgabenerfüllung)											
Name, Sitz Rechtsform	Tätigkeitsgebiet	Nominalkapital (100%)	Eigenumsanteil	Stimmanteil - E: Exekutive - L: Legislative	Wesentliche Beteiligte	Buchwert per 31.12.	Anschaffungswert	Wesentliche Beteiligungen der Organisation	Rechnungslegungs- norm; Aussage zur Jahresrechnung	Zahlungsströme Berichtsjahr	Spezifische Risiken
Gemeindeeigene Unternehmen (Anstalten) gem. Art. 64 Abs. 1 Bst. b GG											
Evolon AG	Strom- und Wasserversorgung	10'636'000	15.40%			CHF 13'413'696.66		keine	OR, Geschäftsbericht	Konzession (keine Dividende) CHF 98'654.90	
Öffentlich-rechtliche Organisationen der interkommunalen Zusammenarbeit (Gemeindeverbände, Anstalten etc.)*											
Gemeindeverband Anzeiger Aarberg, Lyss	Herausgabe Anzeiger als amtliches Publikationsorgan der Gemeinde			E: GP Moser L: 4 Stimmen	13 Gemeinden der Region Aarberg			keine	HRM2	Zahlungen im Rahmen der Inserate	gemäss Art. 55 des Reglementes
Gemeindeverband Regio-Feuerwehr Aarberg, Aarberg	Feuerwehr			E: GR Ryser L: 2 Stimmen	11 Gemeinden der Region			keine	HRM2	Netto-Wehrdienst-ersatzabgaben CHF 325'133.70	gemäss Art. 67 des Reglementes
Gemeindeverband Ausbildungszentrum für Sicherheit Büren a/Aare	Aus- und Weiterbildung im Bereich Öffentliche Sicherheit (Feuerwehr, Zivilschutz)			E: -- L: 4 Stimmen	20 Gemeinden der Region			keine	HRM2	kein direkter Leistungsbezug	gemäss Art. 42 des Reglementes
Gemeindeverband öffentliche Sicherheit Region Aarberg (GÖSRA)	Öffentliche Sicherheit (Zivilschutz)			E: GR Ryser L: 4 Stimmen	18 Gemeinden der Region			keine	HRM2	Betriebsbeitrag CHF 56'725.00	gemäss Art. 67 des Reglementes
Schulverband Aarberg, Aarberg	Sekundarstufe I IBEM			E: GR Widmer L: 15 Stimmen	7 Gemeinden aus der Region			keine	HRM2	Betriebsbeitrag CHF 435'443.48 + Beitrag Lehrerbesoldung	gemäss Art. 17 des Reglementes
Gemeindeverband für die Kulturförderung in der Region Biel/Bienne-Seeland-Berner Jura, Biel	Kultur			L: 3 Stimmen	Gemeinden der Region Biel/Bienne-Seeland-Berner Jura			keine	HRM2	Betriebsbeitrag CHF 28'628.00	gemäss Art. 60 des Reglementes
Gemeindeverband ARA-Region Lyss-Limpachtal, Lyss	Abwasserreinigung			E: GR Zysset L: 3 Stimmen	Gemeinden der Region Lyss/Limpach			keine	HRM2	Betriebsbeitrag CHF 360'066.20	gemäss Art. 73 des Reglementes
Wasserbauverband alte Aare	Hochwasserschutz und Revitalisierung der alten Aare			E: GR Zysset L: 4 Stimmen	Anstössergemeinden an die alte Aare			keine	Jahresbeitrag via Kostenverteiler 14 % an Unterhalts- und Investitionskosten	CHF 15'016.15	Art. 68 Reglement haftet das Verbandsvermögen
Juristische Personen des Privatrechts*											
Seelandheim AG, Worben	Alters- und Pflegeheim	20'000'000	2.27%		Diverse Seeländer Gemeinden	CHF 1.00	Fr. 454'000.00		Curaviva	CHF 0.00	Veräusserungsverbot bis 31.12.2018
Aarvital AG	Alterswohnungen	120'000	23.34%			CHF 1.00	Fr. 28'000.00	Aktionär	OR	CHF 0.00	
Kompostieranlage Seeland AG	Zulieferung pflanzlicher Abfälle	400'000	1.75%	L: 7 Stimmen		CHF 3'591.00		keine	OR	Dividende CHF 0.00	
MÜVE Biel-Seeland AG, Biel	Müllverwertung	926'120	0.13%		Diverse Aktionäre	CHF 1.00	unbekannt		OR	Dividende CHF 6'165.00	
Verband Bernischer Gemeinden, Bern (Verein)	Wahrung der Gemeindeautonomie			L: 1 Stimme	Grossteil der Berner Gemeinden				OR	Mitgliederbeitrag CHF 2'915.00	gemäss Art. 10 der Statuten
Schweizerischer Gemeindeverband	Durchsetzung der gemeinsamen Interessen der schweizer Gemeinden			L: 1 Stimme	Verbandsmitglied			keine	OR	Mitgliederbeitrag CHF 1'200.00	gemäss Art. 22 der Statuten haftet das Verbandsverm.
Verein AARsenior	Der Verein zum Jungbleiben			L: 1 Stimme	Vereinsmitglieder			keine	OR	Mitgliederbeitrag CHF 200.00	Art. 12 der Statuten für die Schulden des Vereins haftet nur das Vereinsverm.

Musikschule Aarberg	Musikunterricht			L: 1 Stimme	21 Gemeinden			keine	Verein; Jahresbeitrag via Kostenverteiler	CHF 176'457.25	keine Haftung
Verein seeland.biel/bienne	Stärkung der Region			L: 5 Stimmen	Gemeinden der Region				OR	Jahresbeitrag CHF 23'486.00	gemäss Art. 31 der Statuten
Stiftung Aarvital	Altersheim Aarberg			E: GP Moser, GR Durtschi, GR Ryser	Diverse Seeländer Gemeinden			Leistungsvereinbarung	OR	CHF 0.00	
Verein Zukunft Drei Seen Land	Nutzung und Gestaltung ländlicher Raum			E: GP Moser L: 1 Stimme	Diverse Seeländer Gemeinden			keine	OR	Mitgliederbeitrag CHF 0.00	gemäss Art. 23 der Statuten
Mitgliedschaften in einfachen Gesellschaften, Kollektiv- und Kommanditgesellschaften*											
keine											
Vertragliche Beziehungen zur Erfüllung von Gemeindeaufgaben*											
Kinder- und Jugendfachstelle Lyss und Umgebung, Lyss (Sitzgemeinde Lyss)	Offene Kinder- und Jugendarbeit				keine			Anschlussvertrag mit der Sitzgemeinde Lyss	pro Kopf Beitrag nach Einwohner	max. CHF 7.00 / Einwohner	keine Haftung
Kinder- und Jugendfachstelle Lyss und Umgebung, Lyss (Sitzgemeinde Lyss)	Schulsozialarbeit				keine			Anschlussvertrag mit der Sitzgemeinde Lyss	pro Kopf Beitrag nach Schülerzahl	max. Fr. 110.00/Schüler	keine Haftung
Einwohnergemeinde Lyss	Alimenteninkasso				keine			Vertrag mit der Gemeinde Lyss		CHF 74'954.85	keine Haftung
WETA Bus	öffentliche Verkehrsverbindung zwischen den Vertragsgemeinden				Walperswil, Epsach, Täuffelen, Aarberg			Zusammenarbeitsvertrag mit der Gemeinde Walperswil (Sitzgemeinde)		28 % des Nettaufwandes CHF 14'030.00	keine Haftung
Verein AARsenior	Organisation Anlässe für Senioren							Zusammenarbeitsvertrag		CHF 5'822.85	keine Haftung
Verein Aarberg Tourismus	Förderung Tourismus				keine				Beiträge auf Gesuch hin	CHF 24'000.00	keine Haftung
Einwohnergemeinde Lyss	Tierkörpersammelstelle				38 Gemeinden			Vertrag		CHF 7'074.70	keine Haftung

11.6 Gewährleistungsspiegel

Name, Sitz, Rechtsform	Eigentümer wesentliche Miteigentümer	Angaben zu den gesicherten Leistungen Art, Betrag, Verfall, Zinsangaben usw.)	Zahlungsströme im Berichtsjahr	Spezifische zusätzliche Angaben
Privatrechtliche Unternehmen (nach OR/ZGB)				
PK Previs, Bem - Stiftung	Versicherte	Nachschusspflicht bei Unterdeckung, Sanierungsmassnahmen je nach Deckungsgrad	CHF 500'057.95	Deckungsgrad per 30.09.2025: 109.39% Deckungsgrad per 31.12.2024: 107.77% Deckungsgrad per 31.12.2023: 103.39% Deckungsgrad per 31.12.2022: 101.51% Deckungsgrad per 31.12.2021: 110.15% Deckungsgrad per 31.12.2020: 105.51% Deckungsgrad per 31.12.2019: 103.54%
Bildungszentrum der Schweizerischen Metallunion (SMU), Zürich - Stiftung		Im Kaufrechtsvertrag vom 28.04.2009 und Ausübungsvertrag vom 16.9.2016 hat sich die Gemeinde Aarberg verpflichtet, allfällige Altlasten auf der Parzelle GBB 784 zu ihren Lasten zu sanieren. Mit GRB vom 17.10.2016 wurde dafür eine Rückstellung von CHF 868'660.00 (Verkaufserlös) gebildet. Das potentielle finanzielle Risiko beläuft sich auf 2 Mio. Franken.	CHF 249'889.45	Auflösung Rückstellung über die Höhe der Sanierungskosten 2025.
Öffentlich-rechtliche Unternehmen (nach Gemeindegesetz)				
Öffentlich-rechtliche Verträge				
Weitere Verpflichtungen (Altlasten, Leasing usw.)				
Gemeindeanteil LA EL	BSIG 1/170.511/7.1	Anteil 2025 ca. CHF 1'126'300	CHF 1'027'339.00	Periodengerechte Abgrenzung nicht zwingend notwendig
Gemeindeanteil LA FAZU	BSIG 1/170.511/7.1	Anteil 2025 ca. CHF 23'080	CHF 21'838.00	Periodengerechte Abgrenzung nicht zwingend notwendig
Gemeindeanteil LA Sozialhilfe	BSIG 1/170.511/7.1	Anteil 2025 ca. CHF 2'843'450	CHF 2'695'265.75	Periodengerechte Abgrenzung nicht zwingend notwendig

11.7 Anlagespiegel

Anlagespiegel Finanzvermögen

	Anschaffungskosten		kumulierte Wertberichtigungen				Buchwerte						
	AW per 1.1.2025	Zuwachs/ Zugänge	Abgänge	Umglie- der- ungen	AW per 31.12.2025	Stand per 1.1.2025	Wert- minder.	Aufwert- ungen	Umglie- der- ungen	Stand per 31.12.2025	BW netto 31.12.2025	davon in Leasing	Versich. werte
108 Finanzvermögen Sachanlagen	601'625.00	0.00	0.00	0.00	601'625.00	0.00	601'625.00	0.00	0.00	0.00	0.00	601'625.00	
1080 Grundstücke unüberbaut	601'625.00	0.00	0.00	0.00	601'625.00	0.00	601'625.00	0.00	0.00	0.00	0.00	601'625.00	

Anlagespiegel Sachanlagen Verwaltungsvermögen

	Anschaffungskosten		kumulierte ordentliche Abschreibungen				Buchwerte						
	AW per 1.1.2025	Zuwachs/ Zugänge	Abgänge	Umglieder.	AW per 31.12.2025	Stand per 1.1.2025	Planm. Abschr.	Aus.plan. Abschr.	Wertkorr.	Stand per 31.12.2025	BW netto 31.12.2025	davon in Leasing	Versich. werte
140 Sachanlagen Verwaltungsver mögen	24'835'634.45	5'309'454.86	0.00	0.00	30'145'089.31	-3'091'089.40	21'744'545.05	1'044'361.45	0.00	0.00	-4'135'450.85	26'009'638.46	
1401 Strassen/Verkehrs- wege	3'203'884.30	252'585.85	0.00	628'396.50	4'084'866.65	-453'795.30	2'750'089.00	133'744.35	0.00	0.00	-587'539.65	3'497'327.00	
1403 Tiefbauten übrige	2'553'537.55	42'902.80	0.00	1'622'215.75	4'218'656.10	-125'439.55	2'428'098.00	118'256.55	0.00	0.00	-243'696.10	3'974'960.00	
1404 Hochbauten	14'437'249.55	462'198.50	0.00	1'737'648.35	16'637'096.40	-2'039'373.55	12'397'876.00	644'683.85	0.00	0.00	-2'684'057.40	13'953'039.00	
1405 Waldungen/Alpen	42'900.95	0.00	0.00	0.00	42'900.95	-5'362.95	37'538.00	1'073.00	0.00	0.00	-6'435.95	36'465.00	
1406 Mobilien	958'425.60	97'793.70	0.00	6'031.20	1'062'250.50	-359'415.60	599'010.00	106'309.90	0.00	0.00	-465'725.50	596'525.00	
1407 Anlagen im Bau	3'336'091.05	4'453'974.01	0.00	-4'246'889.60	3'543'175.46	0.00	3'336'091.05	0.00	0.00	0.00	0.00	3'543'175.46	
1409 Übrige Sachanlagen *(ohne 14099)	303'545.45	0.00	0.00	252'597.80	556'143.25	-107'702.45	195'843.00	40'293.80	0.00	0.00	-147'996.25	408'147.00	
149 Bestehendes Verwaltungs- vermögen	7'800'000.00	0.00	0.00	0.00	7'800'000.00	-7'020'000.00	780'000.00	780'000.00	0.00	0.00	-7'800'000.00	0.00	
1490 Allgemeiner Haushalt	7'800'000.00	0.00	0.00	0.00	7'800'000.00	-7'020'000.00	780'000.00	780'000.00	0.00	0.00	-7'800'000.00	0.00	

Anlagespiegel übriges Verwaltungsvermögen

	Anschaffungskosten		kumulierte ordentliche Abschreibungen				Buchwerte						
	AW per 1.1.2025	Zuwachs/ Zugänge	Abgänge	Umglieder.	AW per 31.12.2025	Stand per 1.1.2025	Planm. Abschr.	Aus.plan. Abschr.	Wertkorr.	Stand per 31.12.2025	BW netto 31.12.2025	davon in Leasing	Versich. werte
142 Immaterielle Anlagen VV	1'100'387.85	-18'843.20	0.00		1'081'544.65	-371'367.05	729'020.80	90'635.90	0.00	0.00	-462'002.95		619'541.70
1420 Informatik	236'374.80	0.00	0.00		236'374.80	-197'953.80	38'421.00	19'210.00	0.00	0.00	-217'163.80		19'211.00
1427 Immat. Anlagen in Realisierung	302'288.80	37'911.90	0.00	-188'157.00	152'043.70	0.00	302'288.80	0.00	0.00	0.00	0.00		152'043.70
1421 & 1429 übrige immaterielle Anlagen	561'724.25	-56'755.10	0.00	188'157.00	693'126.15	-173'413.25	388'311.00	71'425.90	0.00	0.00	-244'839.15		448'287.00
144 Darlehen VV	1'500'000.00	0.00	0.00		1'500'000.00	0.00	1'500'000.00	0.00	0.00	0.00	0.00		1'500'000.00
1441-1447 Darlehen	1'500'000.00	0.00	0.00		1'500'000.00	0.00	1'500'000.00	0.00	0.00	0.00	0.00		1'500'000.00
145 Beteiligungen VV	11'694'593.00	2'176'696.66	0.00		13'871'289.66	-453'999.00	11'240'594.00	0.00	0.00	0.00	-453'999.00		13'417'290.66
1452 -1456 Beteiligungen	11'694'593.00	2'176'696.66	0.00		13'871'289.66	-453'999.00	11'240'594.00	0.00	0.00	0.00	-453'999.00		13'417'290.66

11.8 Kreditkontrolle

11.8.1 Verpflichtungskredite für Investitionen

Orga	Datum	Kreditsumme (brutto)	Objektbezeichnung	Kreditkontrolle in CHF					Abrechnungs- datum		
				Kumulierte Ausgaben* 01.01.2025	Investitions- ausgaben	Kumulierte Ausgaben* 31.12.2025	Kumulierte Einnahmen 01.01.2025	Investitions- einnahmen		Kumulierte Einnahmen 31.12.2025	Saldo
INVESTITIONSRECHNUNG											
0 Allgemeine Verwaltung											
0291.5040.02	GV	09.12.2021	974'000.00	Umbau EG/1. OG für Sozialabteilung	787'800.70	135'180.70	922'981.40		51'018.60		
2 Bildung											
2170.5040.04	UR	10.06.2018	8'750'000.00	Neubau Schulgebäude Hans Müller-Weg	8'676'782.85	58'646.30	8'735'429.15	2'400.00	2'400.00	14'570.85	
2170.5040.21	GV	07.12.2023	1'015'000.00	Turnhalle Bürenstrasse - Sanierung Gebäudehülle	842'828.40	90'055.35	932'883.75			82'116.25	
2170.5040.28	UR	24.11.2024	23'010'000.00	Schulhaus Bürenstrasse - Erweiterung Oberstufenzentrum	767'778.50	787'811.30	1'555'589.80			21'454'410.20	
2170.5040.30	GV	08.12.2022	375'000.00	Schulhaus Nidastrasse - Ersatz Heizung (Fernwärme)	372'283.75		372'283.75			2'716.25	04.12.2025
2170.5040.37	GV	04.12.2025	1'300'000.00	Schulhaus H. Müller-Weg - Sanierung Gebäudehülle	0.00		0.00			1'300'000.00	
2170.5040.38	GV	04.12.2025	450'000.00	Schulhaus Bürenstrasse - Ersatz Heizung (2011; Fernwärme)	0.00	9'953.30	9'953.30			440'046.70	
3 Kultur, Sport und Freizeit, Kirche											
3210.5040.01	GV	01.06.2023	670'000.00	Umbau Murtenstrasse 4	391'786.05	269'597.30	661'383.35			8'616.65	
3410.5030.02	GV	05.12.2024	1'300'000.00	Chräjeninsel, Erweiterung Sportanlagen	49'493.35	1'230'408.90	1'279'902.25			20'097.75	
3411.5040.06	UR	19.11.2023	6'000'000.00	Gesamtsanierung Schwimmbad	145'926.35	1'486'640.56	1'632'566.91			4'367'433.09	
6 Verkehr und Nachrichtenübermittlung											
6150.5010.14	GV	17.09.2020	800'000.00	Sanierung Sunnmattstrasse und Kistlerweg	654'855.40	-69'731.55	585'123.85			214'876.15	
6150.5010.28	GV	01.06.2023	300'000.00	Sanierung Kappelenstrasse (Aarezelg bis Diellerstrasse)	35'442.45	7'830.20	43'272.65			256'727.35	
6155.5030.01	UR	15.05.2022	2'700'000.00	Sanierung Stadtplatz	2'707'262.55	42'902.80	2'750'165.35			-50'165.35	
7 Umweltschutz und Raumordnung											
7201.5032.04	GV	17.09.2020	185'700.00	Sanierung Kanalisation Sunnmattstrasse/Kistlerweg	18'768.30	64'506.50	83'274.80			102'425.20	
7900.5290.01	GV	30.11.2017	375'000.00	Ortsplanungsrevision	393'777.90	445.90	394'223.80			-19'223.80	

11.8.2 Nachkredite

Im Berichtsjahr sind keine Nachkredite durch die Legislative zu genehmigen.

11.9 Weitere massgebende Angaben

Wiederbeschaffungswert, Werterhaltungskosten und Einlage in die Spezialfinanzierung Werterhalt für die kommunalen Abwasseranlagen und gegebenenfalls den Gemeindeanteil an den regionalen Anlagen ¹

Rechnungsjahr: 2025

Gemeinde: Aarberg

Kontaktperson: Tanja Peter

Telefon: 032 391 25 10

E-Mail: t.peter@aarberg.ch

Aktualisierungsjahr:

Datengrundlagen AWA

2024

Gemeinde Anlagenbuchhaltung

Datengrundlagen AWA

Verband Anlagenbuchhaltung

	① Wieder- beschaffungswert in Fr.	② Nutzungsdauer in Jahren	③ Erneuerungsrate in % (100/②)	④ Werterhaltungskosten in Fr./a (①*③)	⑤ Einlage- satz ² %	⑥ Einlage in die Spezialfinanzierung in Fr./a (④*⑤)
1. Gemeindeanlagen						
1.1 Kanalisationen	34'850'050	80	1.25%	435'626	60%	261'375
1.2 Spezialbauwerke	2'100'000	50	2.00%	42'000	60%	25'200
1.3 Abwasserreinigungsanlagen		33	3.00%	-		-
Total 1 (1.1 - 1.3) bzw. mittlerer Einlagesatz (Spalte ⑤)	36'950'050			477'626	60%	286'575

2. Gemeindeanteil an regionalen Anlagen ³

2.1 Kanalisationen		80	1.25%	-		-
2.2 Spezialbauwerke		50	2.00%	-		-
2.3 Abwasserreinigungsanlagen		33	3.00%	-		-
Total 2 (2.1 - 2.3) bzw. mittlerer Einlagesatz (Spalte ⑤)	-			-		-

Total 1 + 2 bzw. mittlerer Einlagesatz (Spalte ⑤)	36'950'050			477'626	60%	286'575
Einmalige Anschlussgebühren, an Einlage angerechnet ⁴						201'270
Einlage Spezialfinanzierung abzüglich Anschlussgebühren						85'305

⑦ Stand Verwaltungsvermögen	862'621	in Prozent von ①: (100*⑦/①)	2.3%	Höchstens Fr. 200 / EW ⁵ EW ⁶ 7'010 Fr./EW 41
⑧ Stand Spezialfinanzierung Werterhalt	5'674'553	in Prozent von ①: (100*⑧/①)	15.4%	

Bemerkungen:

Datum:

11. Feb 26

Unterschrift: sig. Tanja Peter

¹ Diese Blatt ist Bestandteil der Jahresrechnung. Eine Kopie senden Sie bitte an das AWA: ae.awa@be.ch

² Die Einlage in die Spezialfinanzierung muss mindestens 60% betragen, solange der Bestand der SF Werterhalt nicht mehr als 25% des Wiederbeschaffungswertes beträgt.

³ Daten des Teils 2 nur dann angeben, wenn der Verband die Einlage in die Spezialfinanzierung nicht selber vornimmt. (Anteil gemäss Kostenverteiler Verband).

⁴ Die einmaligen Anschlussgebühren dürfen an die jährliche Einlage in die Spezialfinanzierung Werterhalt angerechnet werden.

⁵ Gemäss Artikel 32, Absatz 4 KGV ist die Einlage in die Spezialfinanzierung auf jährlich Fr. 200 (Gemeinde und Region) pro Einwohnerwert beschränkt.

⁶ Einwohnerwert (EW): Gemäss Artikel 36g KGV.

12.1 Bilanz

		1.1.2025	Zuwachs	Abgang	31.12.2025
1	Aktiven	51'545'756.38	162'504'101.81	147'170'974.99	66'878'883.20
10	Finanzvermögen	15'551'596.53	127'824'815.54	118'043'999.69	25'332'412.38
100	Flüssige Mittel u. kurzfrist. Geldanlagen	5'230'229.80	35'827'724.15	26'472'772.32	14'585'181.63
1000	Kasse	7'969.95	37'736.85	40'506.20	5'200.60
10000.01	Kasse	6'070.05	19'987.15	22'756.60	3'300.60
10001.01	Vorschuss Präsidialabteilung	1'000.00	11'264.60	11'264.60	1'000.00
10001.02	Vorschuss Bauabteilung	200.00			200.00
10001.03	Vorschuss Bibliothek	199.90	1'205.10	1'205.00	200.00
10001.05	Vorschuss Badi		5'080.00	5'080.00	
10001.06	Vorschuss Hauswart	500.00	200.00	200.00	500.00
1001	Post	4'917'418.03	35'290'767.85	25'965'376.25	14'242'809.63
10010.01	PostFinance 30-7333-5	4'917'418.03	35'290'767.85	25'965'376.25	14'242'809.63
1002	Bank	302'675.82	244'912.65	213'475.82	334'112.65
10020.01	UBS CH13 0027 2272 6E50 0013 0	138'649.85	39'121.80	9'085.55	168'686.10
10020.02	Raiffeisen CH32 8080 8007 4921 0589 8	162'746.81	89'790.85	88'366.27	164'171.39
10020.03	BEKB CH88 0079 0020 6129 3719 2	1'279.16	116'000.00	116'024.00	1'255.16
1004	Debit- und Kreditkarten	2'166.00	254'306.80	253'414.05	3'058.75
10040.01	KKV FA; Terminal 24163638; TK2559790000015		4'836.20	4'836.20	
10040.02	KKV PA; Terminal 25108783; TK2543760935476		15'973.60	15'973.60	
10040.03	KKV Webshop; Terminal 17977686; WL0001KF0000001	2'166.00	29'907.75	29'015.00	3'058.75
10040.05	KKV Badi; Terminal 31495498; TK4215790000001		203'589.25	203'589.25	
101	Forderungen	8'020'205.44	91'748'346.87	91'316'891.08	8'451'661.23
1010	Ford. aus Lieferungen u. Leistungen ggü. Dritten	1'272'435.19	3'909'620.44	3'984'156.06	1'197'899.57
10100.01	Debitoren allgemeiner Haushalt	633'944.00	2'444'900.40	2'339'397.20	739'447.20
10100.02	Debitoren manuell	107'946.54	146'416.74	107'946.54	146'416.74
10102.01	Debitoren Abwasser	437'264.10	888'903.40	1'104'415.77	221'751.73
10103.01	Debitoren Abfall	93'280.55	429'399.90	432'396.55	90'283.90
1011	Kontokorrente mit Dritten	8'657.55	415'063.22	429'852.35	-6'131.58
10110.01	EWG Lyss, Alimentenwesen	-11.00	390'665.47	429'852.35	-39'197.88

12.1 Bilanz

		1.1.2025	Zuwachs	Abgang	31.12.2025
10110.02	Regio-Feuerwehr Aarberg	8'668.55	24'397.75		33'066.30
1012	Steuerforderungen	4'312'561.11	66'496'444.71	66'266'081.47	4'542'924.35
10120.01	Steuerguthaben NESKO	4'310'967.36	33'577'338.35	33'117'959.16	4'770'346.55
10120.10	Girokonto Kanton	217'093.75	32'919'106.36	33'125'122.31	11'077.80
10120.99	WB auf Forderungen allg. Gemeindesteuern	-215'500.00		23'000.00	-238'500.00
1014	Transferforderungen	2'416'022.87	3'164'713.01	2'938'910.69	2'641'825.19
10140.01	Lastenausgleich Sozialhilfe	2'172'377.95	2'926'245.85	2'695'265.77	2'403'358.03
10140.03	Lastenausgleich KiBon	243'644.92	238'467.16	243'644.92	238'467.16
1015	Interne Kontokorrente	83.70	17'753'177.09	17'687'469.09	65'791.70
10150.01	Kontokorrent Kasse KLIB		6'134.40	6'134.40	
10150.02	Kontokorrent Post KLIB		4'290'989.28	4'225'197.58	65'791.70
10150.03	Kontokorrent Umbuchungen KLIB		31'742.80	31'742.80	
10150.04	Durchgangskonto allgemein		13'413'696.66	13'413'696.66	
10150.05	Durchgangskonto Sozialabteilung	83.70	10'613.95	10'697.65	
1019	Übrige Forderungen	10'445.02	9'328.40	10'421.42	9'352.00
10190.01	Verrechnungssteuern	10'445.02	9'352.00	10'445.02	9'352.00
10192.70	MWST-Vorsteuer ER Bibliothek		-23.60	-23.60	
104	Aktive Rechnungsabgrenzungen	180'536.29	175'944.52	180'536.29	175'944.52
1043	Transfers der Erfolgsrechnung	180'536.29	175'944.52	180'536.29	175'944.52
10430.01	Aktive RA Transfers der ER	180'536.29	175'944.52	180'536.29	175'944.52
107	Finanzanlagen	1'519'000.00	72'800.00	73'800.00	1'518'000.00
1070	Aktien und Anteilscheine	1'519'000.00	72'800.00	73'800.00	1'518'000.00
10700.01	4000 N-Akt BKW AG Bern	600'800.00	72'800.00		673'600.00
10700.02	18000 N-Akt Schweizer Zucker AG	414'000.00		73'800.00	340'200.00
10700.03	180 N-Akt Landwirtschaft AG der ZRA Aarberg	504'000.00			504'000.00
10700.04	Anteilschein Raiffeisenbank Seeland Genossenschaft	200.00			200.00
108	Sachanlagen FV	601'625.00			601'625.00
1080	Grundstücke FV	601'625.00			601'625.00
10800.02	GBBL 1655 - Chräjeninsel	601'625.00			601'625.00

12.1 Bilanz

		1.1.2025	Zuwachs	Abgang	31.12.2025
14	Verwaltungsvermögen	35'994'159.85	34'679'286.27	29'126'975.30	41'546'470.82
140	Sachanlagen VV	22'524'545.05	9'802'074.81	6'316'981.40	26'009'638.46
1401	Strassen / Verkehrswege	2'750'089.00	880'982.35	133'744.35	3'497'327.00
14010	Allgemeiner Haushalt	2'750'089.00	880'982.35	133'744.35	3'497'327.00
14010.01	Strassen / Verkehrswege	3'203'884.30	880'982.35		4'084'866.65
14010.99	WB Strassen / Verkehrswege	-453'795.30		133'744.35	-587'539.65
1403	Tiefbauten	2'428'098.00	1'665'118.55	118'256.55	3'974'960.00
14030	Allgemeiner Haushalt	2'240'938.00	1'322'805.05	111'450.05	3'452'293.00
14030.01	Übrige Tiefbauten	2'351'517.60	1'322'805.05		3'674'322.65
14030.99	WB übrige Tiefbauten	-110'579.60		111'450.05	-222'029.65
14032	Abwasserentsorgung	187'160.00	342'313.50	6'806.50	522'667.00
14032.01	Abwasserentsorgung	202'019.95	342'313.50		544'333.45
14032.99	WB Abwasserentsorgung	-14'859.95		6'806.50	-21'666.45
1404	Hochbauten	12'397'876.00	2'338'621.75	783'458.75	13'953'039.00
14040	Allgemeiner Haushalt	12'397'876.00	2'338'621.75	783'458.75	13'953'039.00
14040.01	Hochbauten	14'571'374.45	2'204'496.85	138'774.90	16'637'096.40
14040.99	WB Hochbauten	-2'173'498.45	134'124.90	644'683.85	-2'684'057.40
1405	Waldungen	37'538.00		1'073.00	36'465.00
14050	Allgemeiner Haushalt	37'538.00		1'073.00	36'465.00
14050.01	Waldungen	42'900.95			42'900.95
14050.99	WB Waldungen	-5'362.95		1'073.00	-6'435.95
1406	Mobilien VV	599'010.00	145'110.35	147'595.35	596'525.00
14060	Allgemeiner Haushalt	599'010.00	145'110.35	147'595.35	596'525.00
14060.01	Mobilien	999'711.05	103'824.90	41'285.45	1'062'250.50
14060.99	WB Mobilien	-400'701.05	41'285.45	106'309.90	-465'725.50
1407	Anlagen im Bau VV	3'336'091.05	4'497'754.01	4'290'669.60	3'543'175.46

12.1 Bilanz

		1.1.2025	Zuwachs	Abgang	31.12.2025
14070	Allgemeiner Haushalt	3'069'467.35	4'233'058.66	3'948'356.10	3'354'169.91
14070.01	Anlagen im Bau allgemeiner Haushalt	3'069'467.35	4'233'058.66	3'948'356.10	3'354'169.91
14072	Abwasserentsorgung	266'623.70	264'695.35	342'313.50	189'005.55
14072.01	Anlagen im Bau Abwasserentsorgung	266'623.70	264'695.35	342'313.50	189'005.55
1409	Übrige Sachanlagen	975'843.00	274'487.80	842'183.80	408'147.00
14090	Allgemeiner Haushalt	195'843.00	274'487.80	62'183.80	408'147.00
14090.01	Übrige Sachanlagen	303'545.45	274'487.80	21'890.00	556'143.25
14090.99	WB übrige Sachanlagen	-107'702.45		40'293.80	-147'996.25
14099	Sammelkonto best.VV b.Übergang auf HRM2	780'000.00		780'000.00	
14099.01	Bestehendes VV allgemeiner Haushalt	7'800'000.00			7'800'000.00
14099.99	WB Bestehendes VV allgemeiner Haushalt	-7'020'000.00		780'000.00	-7'800'000.00
142	Immaterielle Anlagen	729'020.80	226'514.80	335'993.90	619'541.70
1420	Informatik	38'421.00		19'210.00	19'211.00
14200	Allgemeiner Haushalt	38'421.00		19'210.00	19'211.00
14200.01	Informatik	236'374.80			236'374.80
14200.99	WB Informatik	-197'953.80		19'210.00	-217'163.80
1427	Immaterielle Anlagen in Realisierung	302'288.80	37'911.90	188'157.00	152'043.70
14270	Allgemeiner Haushalt		12'598.50		12'598.50
14270.01	Immat. Anlagen in Realisierung allg. HH		12'598.50		12'598.50
14272	Abwasserentsorgung	302'288.80	25'313.40	188'157.00	139'445.20
14272.01	Immat. Anlagen in Realisierung Abwasserentsorgung	302'288.80	25'313.40	188'157.00	139'445.20
1429	Übrige immaterielle Anlagen	388'311.00	188'602.90	128'626.90	448'287.00
14290	Allgemeiner Haushalt	281'762.00	445.90	40'315.90	241'892.00
14290.01	Übrige immaterielle Anlagen allg. HH	393'777.90	445.90		394'223.80
14290.99	WB übrige immaterielle Anlagen allg. HH	-112'015.90		40'315.90	-152'331.80
14292	Abwasserentsorgung	106'549.00	188'157.00	88'311.00	206'395.00
14292.01	Übrige immaterielle Anlagen Abwasserentsorgung	167'946.35	188'157.00	57'201.00	298'902.35

12.1 Bilanz

		1.1.2025	Zuwachs	Abgang	31.12.2025
14292.99	WB übrige immaterielle Anlagen Abwasserentsorgung	-61'397.35		31'110.00	-92'507.35
144	Darlehen	1'500'000.00			1'500'000.00
1444	Darlehen an öff. Unternehmungen	1'500'000.00			1'500'000.00
14440	Allgemeiner Haushalt	1'500'000.00			1'500'000.00
14444.01	Darlehen EWA Energie Wasser Aarberg AG	1'500'000.00			1'500'000.00
145	Beteiligungen, Grundkapitalien	11'240'594.00	24'650'696.66	22'474'000.00	13'417'290.66
1454	Beteilig.an öffentl.Unternehmungen	11'237'000.00	24'650'696.66	22'474'000.00	13'413'696.66
14540	Allgemeiner Haushalt	11'237'000.00	24'650'696.66	22'474'000.00	13'413'696.66
14544.01	EWA Energie Wasser Aarberg AG	11'237'000.00	11'237'000.00	22'474'000.00	
14544.02	Evolon AG (Zusammenschluss EWA und ESAG)		13'413'696.66		13'413'696.66
1455	Beteilig.an privaten Unternehmungen	3'594.00			3'594.00
14550	Allgemeiner Haushalt	3'594.00			3'594.00
14550.02	454 Aktien Seelandheim AG	1.00			1.00
14550.03	28 Aktien AARvital AG	1.00			1.00
14553.01	7 N-Akt Kompostieranlage Seeland AG	3'591.00			3'591.00
14553.02	1'233 N-Akt Mueve Biel-Seeland AG	1.00			1.00

12.1 Bilanz

		1.1.2025	Zuwachs	Abgang	31.12.2025
2	Passiven	51'545'756.38	42'417'126.81	27'083'999.99	66'878'883.20
20	Fremdkapital	22'422'268.03	37'421'922.27	24'939'736.46	34'904'453.84
200	Laufende Verbindlichkeiten	1'709'866.35	24'691'117.63	24'168'954.88	2'232'029.10
2000	Lauf.Verb.a.Liefer.u.Leist.v.Dritten	1'642'273.81	19'559'850.95	18'973'742.31	2'228'382.45
20000	Kreditoren	1'639'356.51	18'355'157.00	17'765'322.06	2'229'191.45
20000.01	Kreditorsammelkonto	1'634'250.80	18'353'487.25	17'761'451.15	2'226'286.90
20000.02	Kreditoren manuell	3'870.91	1'564.30	3'870.91	1'564.30
20000.90	Debitoren Vorauszahlung	1'234.80	105.45		1'340.25
20001	Kreditoren Sozial- und Personalversicherungen	2'917.30	1'204'693.95	1'208'420.25	-809.00
20001.01	Ausgleichskasse AKB		503'344.00	503'344.00	
20001.02	Pensionskasse	44.50	516'833.05	517'686.55	-809.00
20001.03	Unfallversicherung		55'331.10	55'331.10	
20001.04	Krankentaggeldversicherung	978.90	65'790.60	66'769.50	
20001.05	Familienausgleichskasse		59'100.80	59'100.80	
20001.06	Kreditor Quellensteuer	1'893.90	1'450.90	3'344.80	
20001.07	UVG-Zusatzversicherung		2'843.50	2'843.50	
2001	Kontokorrente mit Dritten		355'385.60	355'385.60	
20011	Kontokorrente mit anderen Gemeinden und Gemeindeverbänden		355'385.60	355'385.60	
20011.01	Regio-Feuerwehr Aarberg		355'385.60	355'385.60	
2002	Steuern	20'818.24	265'924.83	328'246.42	-41'503.35
20022	Steuerschulden MWST	20'818.24	265'924.83	328'246.42	-41'503.35
20022.20	MWST-Umsatzsteuer Abwasser		-790.95	-790.95	
20022.30	MWST-Umsatzsteuer Abfall		-978.98	-978.98	
20022.60	MWST-Umsatzsteuer Schwimmbad		-24.85	-24.85	
20022.80	MWST Abrechnungskonto	20'818.24	267'719.61	330'041.20	-41'503.35
2005	Interne Kontokorrente	2'474.30	4'508'456.25	4'510'930.55	
20050	Kontokorrente m.z.konsolidierenden Einheiten	687.40	174'630.90	175'318.30	

12.1 Bilanz

		1.1.2025	Zuwachs	Abgang	31.12.2025
20050.02	Durchgangskonto allgemein	687.40	7'569.70	8'257.10	
20050.03	Durchgangskonto Kasse FA		37'243.70	37'243.70	
20050.04	Durchgangskonto Kasse PA		27'939.95	27'939.95	
20050.05	Durchgangskonto MWST Umbuchunen		101'877.55	101'877.55	
20053	Abrechnungskonten Löhne	1'786.90	4'333'825.35	4'335'612.25	
20053.01	Abrechnungskonto Besoldungen	1'786.90	4'333'825.35	4'335'612.25	
2006	Depotgelder und Kautionen	44'300.00	1'500.00	650.00	45'150.00
20060.01	Depotgeld Baurecht Chräjeninsel	30'000.00			30'000.00
20060.02	Depotgeld Schliessanlage AARfit Halle	9'000.00	200.00	200.00	9'000.00
20060.03	Depotgeld Schliessanlage Primarschule	5'300.00	450.00	350.00	5'400.00
20060.04	Depotgeld Schliessanlage Stadtplatz 26/28 + 46		300.00		300.00
20060.05	Depotgeld Schliessanlage Murtenstrasse 4, Spielgruppe		550.00	100.00	450.00
204	Passive Rechnungsabgrenzungen	496'657.63	553'830.29	519'757.13	530'730.79
2040	Personalaufwand		1'229.70		1'229.70
20400.01	Passive RA Personalaufwand		1'229.70		1'229.70
2041	Sach- und übriger Betriebsaufwand	236'518.50	264'282.95	236'518.50	264'282.95
20410.01	Passive RA Sach- und übriger Betriebsaufwand	236'518.50	264'282.95	236'518.50	264'282.95
2043	Transfers der Erfolgsrechnung	159'786.88	152'387.09	182'886.38	129'287.59
20430.01	Passive RA Transfers der ER	159'786.88	152'387.09	182'886.38	129'287.59
2044	Finanzaufwand / Finanzertrag	100'352.25	135'930.55	100'352.25	135'930.55
20440.01	Passive RA Finanzaufwand / Finanzertrag	100'352.25	135'930.55	100'352.25	135'930.55
205	Kurzfristige Rückstellungen	132'730.00	176'960.00		309'690.00
2050	Kurzfrist.Rückstellungen a.Mehrleist.d.Personals	132'730.00	22'960.00		155'690.00
20500.01	Rückstellungen Ferien-/Überzeitguthaben	132'730.00	22'960.00		155'690.00
2051	Kurzfrist.Rückstellungen f.a.Ansprüche d.Personals		154'000.00		154'000.00
20510.01	Kurzfrist. Rückstellungen f.a.Ansprüche des Personals		154'000.00		154'000.00

12.1 Bilanz

		1.1.2025	Zuwachs	Abgang	31.12.2025
206	Langfristige Finanzverbindlichkeiten	19'000'000.00	12'000'000.00		31'000'000.00
2064	Darlehen, Schuldscheine	19'000'000.00	12'000'000.00		31'000'000.00
20641.01	Raiffeisenbank Seeland; 04.11.22-04.11.27, 2,03%	4'000'000.00			4'000'000.00
20641.02	Suva; 09.08.2023-09.08.2033, 2.14%	5'000'000.00			5'000'000.00
20641.03	BEKB; 04.08.2023-05.08.2030, 2.32%	5'000'000.00			5'000'000.00
20641.04	Postfinance, 13.05.2024-13.05.2036, 1.74%	5'000'000.00			5'000'000.00
20641.05	Postfinance, 08.09.2025-08.09.2031, 1.00%		8'000'000.00		8'000'000.00
20641.06	Postfinance, 08.09.2025-08.09.2033, 1.10&%		4'000'000.00		4'000'000.00
208	Langfristige Rückstellungen	868'660.00		249'889.45	618'770.55
2087	Langfristige Rückstellungen für Finanzaufwand	868'660.00		249'889.45	618'770.55
20870.01	Verpflichtung zur Sanierung der Altlasten GBL 784	868'660.00		249'889.45	618'770.55
209	Verbindlichk.ggü.SF u.Fonds im FK	214'354.05	14.35	1'135.00	213'233.40
2092	Verbindlichk.ggü.Legaten u. Stiftungen o.eig. Rechtspersönlichkeit im FK	214'354.05	14.35	1'135.00	213'233.40
20920.01	Petry-Fonds	2'589.05	2.60	583.00	2'008.65
20920.02	Pensionskasse	11'765.00	11.75	552.00	11'224.75
20920.04	FCA Spende mit Zweckbestimmung	200'000.00			200'000.00
29	Eigenkapital	29'123'488.35	4'995'204.54	2'144'263.53	31'974'429.36
290	Verpfl.(+),Vorschüsse(-)ggü.Spezialfin.	9'966'213.64	334'503.87	1'076'354.15	9'224'363.36
2900	Spezialfinanzierungen im EK	9'966'213.64	334'503.87	1'076'354.15	9'224'363.36
29001	Spezialfinanzierung Wasserversorgung	883'484.18		126'210.00	757'274.18
29001.01	Übertragung VV Wasserversorgung	883'484.18		126'210.00	757'274.18
29002	Spezialfinanzierung Abwasserentsorgung	2'190'085.04	321'084.65		2'511'169.69
29002.01	SF Abwasserentsorgung Rechnungsausgleich	2'190'085.04	321'084.65		2'511'169.69
29003	Spezialfinanzierung Abfall	128'711.77	13'419.22		142'130.99
29003.01	SF Abfallentsorgung	128'711.77	13'419.22		142'130.99
29004	Spezialfinanzierung Elektrizität	5'411'299.92		773'041.26	4'638'258.66
29004.01	Übertragung VV Elektrizität	5'411'299.92		773'041.26	4'638'258.66

12.1 Bilanz

		1.1.2025	Zuwachs	Abgang	31.12.2025
29006	Spezialfinanzierung CableTV/Kommunikation	1'239'646.88		177'102.89	1'062'543.99
29006.01	Übertragung VV CableTV/Kommunikation	1'239'646.88		177'102.89	1'062'543.99
29007	SF Mehrwertabschöpfung	112'985.85			112'985.85
29007.01	SF Mehrwertabschöpfung - neurechtlich	112'985.85			112'985.85
293	Vorfinanzierungen	5'928'901.20	290'175.00	57'081.55	6'161'994.65
2930	Vorfinanzierungen	5'928'901.20	290'175.00	57'081.55	6'161'994.65
29300	Allgemeiner Haushalt	254'347.95	3'600.00	1'261.90	256'686.05
29300.01	Altstadtsanierung	97'971.20			97'971.20
29300.02	Grabunterhalt	51'197.05	3'600.00	1'261.90	53'535.15
29300.04	Parkplatzersatzabgaben	100'370.95			100'370.95
29300.06	Wahlbedarf Primarschule	4'808.75			4'808.75
29302	Abwasserentsorgung Werterhalt	5'674'553.25	286'575.00	55'819.65	5'905'308.60
29302.01	SF Abwasserentsorgung Werterhalt	5'674'553.25	286'575.00	55'819.65	5'905'308.60
294	Reserven	2'654'457.97	3'621'423.35		6'275'881.32
2940	Finanzpolitische Reserve	2'654'457.97	3'621'423.35		6'275'881.32
29400	Zusätzliche Abschreibungen	2'654'457.97	3'621'423.35		6'275'881.32
29400.01	Zusätzliche Abschreibungen	2'654'457.97	3'621'423.35		6'275'881.32
296	Neubewertungsreserve Finanzvermögen	272'176.76		261'725.51	10'451.25
2960	Neubewertungsreserve Finanzvermögen	272'176.76		261'725.51	10'451.25
29600	Neubewertungsreserve Finanzvermögen	187'925.51		187'925.51	
29600.01	Neubewertungsreserve Finanzvermögen	187'925.51		187'925.51	
29601	Schwankungsreserve	84'251.25		73'800.00	10'451.25
29601.01	Schwankungsreserve	84'251.25		73'800.00	10'451.25
299	Bilanzüberschuss /-fehlbetrag	10'301'738.78	749'102.32	749'102.32	10'301'738.78
2990	Jahresergebnis	-749'102.32	749'102.32		

12.1 Bilanz

		1.1.2025	Zuwachs	Abgang	31.12.2025
29900.01	Jahresergebnis	-749'102.32	749'102.32		
2999	Kumulierte Ergebnisse der Vorjahre	11'050'841.10		749'102.32	10'301'738.78
29990.01	Kumulierte Ergebnisse der Vorjahre	11'050'841.10		749'102.32	10'301'738.78

12.2 Erfolgsrechnung nach Funktionen

		Rechnung 2025		Budget 2025		Rechnung 2024	
		Aufwand	Ertrag	Aufwand	Ertrag	Aufwand	Ertrag
ERFOLGSRECHNUNG		30'294'186.91	30'294'186.91	28'003'190.00	28'003'190.00	26'790'773.29	26'790'773.29
0	Allgemeine Verwaltung	2'544'668.49	311'497.14	2'659'850.00	301'350.00	2'482'600.38	278'966.99
	Nettoaufwand		2'233'171.35		2'358'500.00		2'203'633.39
01	Legislative und Exekutive	297'578.15	21'689.00	356'430.00	21'100.00	378'767.87	21'100.00
	Nettoaufwand		275'889.15		335'330.00		357'667.87
011	Legislative	56'211.70		71'100.00		94'077.25	
	Nettoaufwand		56'211.70		71'100.00		94'077.25
0110	Legislative	56'211.70		71'100.00		94'077.25	
0110	Legislative	56'211.70		71'100.00		94'077.25	
3000.01	Löhne, Tag- und Sitzungsgelder an Behörden und Kommissionen	2'050.00		3'000.00		6'050.00	
3050.01	AG-Beiträge AHV, IV, EO, ALV, Verwaltungskosten					12.90	
3053.01	AG-Beiträge an Unfallversicherungen					0.35	
3054.01	AG-Beiträge an Familienausgleichskasse					3.00	
3102.01	Drucksachen, Publikationen	10'784.70		11'000.00		28'403.65	
3130.01	Dienstleistungen Dritter	12'522.95		30'000.00		25'765.30	
3132.01	Honorare externe Berater, Gutachter, Fachexperten etc.	16'598.25		15'100.00		19'241.30	
3158.01	Unterhalt immaterielle Anlagen	655.70				655.70	
3199.01	Übriger Betriebsaufwand	8'600.10		6'000.00		3'945.05	
3636.01	Beiträge an private Organisationen ohne Erwerbszweck	5'000.00		6'000.00		10'000.00	
012	Exekutive	241'366.45	21'689.00	285'330.00	21'100.00	284'690.62	21'100.00
	Nettoaufwand		219'677.45		264'230.00		263'590.62
0120	Exekutive	241'366.45	21'689.00	285'330.00	21'100.00	284'690.62	21'100.00
0120	Exekutive	241'366.45	21'689.00	285'330.00	21'100.00	284'690.62	21'100.00
3000.01	Löhne, Tag- und Sitzungsgelder an Behörden und Kommissionen	150'694.20		161'700.00		149'480.20	
3010.01	Löhne des Verwaltungs- und Betriebspersonals	100.00				1'600.00	
3050.01	AG-Beiträge AHV, IV, EO, ALV, Verwaltungskosten	8'059.55		8'700.00		8'153.75	
3052.01	AG-Beiträge an Pensionskassen	5'117.40		5'100.00		4'633.80	
3053.01	AG-Beiträge an Unfallversicherungen	555.60		600.00		505.15	
3054.01	AG-Beiträge an Familienausgleichskasse	1'874.30		2'000.00		1'894.20	

12.2 Erfolgsrechnung nach Funktionen

		Rechnung 2025		Budget 2025		Rechnung 2024	
		Aufwand	Ertrag	Aufwand	Ertrag	Aufwand	Ertrag
3055.01	AG-Beiträge an Krankentaggeldversicherungen	583.20		600.00		577.20	
3090.01	Aus- und Weiterbildungskosten des Personals	3'290.00		5'700.00		4'203.50	
3099.01	Übriger Personalaufwand	161.90		1'380.00		3'287.67	
3101.01	Betriebs- und Verbrauchsmaterial	14.55					
3102.01	Drucksachen, Publikationen	1'093.60		3'000.00		1'910.60	
3119.01	Übrige nicht aktivierbare Anlagen					2'162.00	
3130.01	Dienstleistungen Dritter			2'000.00		521.65	
3132.01	Honorare externe Berater, Gutachter, Fachexperten etc.	2'170.30		25'000.00		35'159.55	
3133.01	Informatik-Nutzungsaufwand	2'134.65		3'300.00		2'805.00	
3158.01	Unterhalt immaterielle Anlagen	4'825.50		1'950.00			
3170.01	Reisekosten und Spesen	28'556.10		28'500.00		28'537.95	
3199.01	Übriger Betriebsaufwand	32'135.60		35'800.00		39'258.40	
4260.01	Rückerstattungen und Kostenbeteiligungen Dritter		589.00				
4612.90	Int. Verr. von Dienstleistungen Gemeindebetriebe		10'600.00		10'600.00		10'600.00
4910.01	Interne Verrechnung von Dienstleistungen		10'500.00		10'500.00		10'500.00
02	Allgemeine Dienste	2'247'090.34	289'808.14	2'303'420.00	280'250.00	2'103'832.51	257'866.99
	Nettoaufwand		1'957'282.20		2'023'170.00		1'845'965.52
022	Allgemeine Dienste	1'933'657.33	135'904.24	1'962'730.00	132'950.00	1'828'690.06	143'111.59
	Nettoaufwand		1'797'753.09		1'829'780.00		1'685'578.47
0220	Allgemeine Dienste	1'933'657.33	135'904.24	1'962'730.00	132'950.00	1'828'690.06	143'111.59
0220	Allgemeine Dienste, übrige	1'933'657.33	135'904.24	1'962'730.00	132'950.00	1'828'690.06	143'111.59
3010.01	Löhne des Verwaltungs- und Betriebspersonals	1'290'769.30		1'283'000.00		1'225'210.30	
3010.09	Taggelder von Versicherungen und EO	-6'759.90				-6'801.05	
3050.01	AG-Beiträge AHV, IV, EO, ALV, Verwaltungskosten	81'613.55		78'700.00		75'662.00	
3052.01	AG-Beiträge an Pensionskassen	129'724.10		127'900.00		125'275.35	
3053.01	AG-Beiträge an Unfallversicherungen	13'899.85		13'500.00		12'532.80	
3054.01	AG-Beiträge an Familienausgleichskasse	19'123.50		17'800.00		17'727.20	
3055.01	AG-Beiträge an Krankentaggeldversicherungen	20'470.30		15'300.00		19'113.45	
3090.01	Aus- und Weiterbildungskosten des Personals	14'264.10		11'000.00		8'192.00	
3091.01	Personalwerbung	3'924.00		1'000.00		1'050.65	
3099.01	Übriger Personalaufwand	5'660.95		6'090.00		5'964.98	
3100.01	Büromaterial	12'585.85		20'000.00		16'663.55	
3101.01	Betriebs- und Verbrauchsmaterial	794.71		2'400.00		915.45	
3102.01	Drucksachen, Publikationen	17'276.05		18'150.00		16'687.55	
3103.01	Fachliteratur, Zeitschriften	964.15		1'600.00		1'337.95	
3110.01	Büromöbel und Geräte	5'889.40		6'000.00		6'331.00	

12.2 Erfolgsrechnung nach Funktionen

		Rechnung 2025		Budget 2025		Rechnung 2024	
		Aufwand	Ertrag	Aufwand	Ertrag	Aufwand	Ertrag
3113.01	Hardware	9'069.60		16'000.00		2'803.55	
3118.01	Immaterielle Anlagen	15'994.50		9'500.00		3'673.25	
3119.01	Übrige nicht aktivierbare Anlagen			3'000.00		403.80	
3130.01	Dienstleistungen Dritter	22'866.78		37'230.00		22'545.33	
3132.01	Honorare externe Berater, Gutachter, Fachexperten etc.	24'275.30		10'000.00		4'773.35	
3133.01	Informatik-Nutzungsaufwand	59'982.42		72'300.00		71'130.75	
3134.01	Sachversicherungsprämien	8'206.30		8'350.00		8'158.15	
3139.01	Lehrlingsprüfungen					80.00	
3150.01	Unterhalt Büromöbel und -geräte	2'994.15		3'900.00		322.40	
3153.01	Informatik-Unterhalt (Hardware)	1'005.80		1'000.00		694.00	
3158.01	Unterhalt immaterielle Anlagen	71'176.07		87'330.00		87'778.15	
3170.01	Reisekosten und Spesen	1'740.10		3'000.00		1'739.30	
3320.00	Planm.Abschreibungen Informatik	19'210.00		17'400.00		19'210.00	
3610.01	Entschädigungen an Bund	200.00		200.00		200.00	
3611.01	Entschädigungen an Kantone und Konkordate	71'025.40		75'200.00		72'819.85	
3636.01	Beiträge an private Organisationen ohne Erwerbszweck	15'711.00		15'880.00		6'495.00	
4210.01	Gebühren für Amtshandlungen		2'077.34		2'200.00		2'419.55
4250.01	Verkäufe		74.00		500.00		38.50
4260.01	Rückerstattungen und Kostenbeteiligungen Dritter		321.00				2'173.54
4611.01	Entschädigungen von Kantonen und Konkordaten		4'581.90		5'000.00		4'630.00
4612.01	Entschädigungen von Gemeinden und Gemeindeverbänden		34'250.00		36'750.00		39'250.00
4612.90	Int. Verr. von Dienstleistungen Gemeindebetriebe		41'700.00		38'200.00		42'700.00
4910.01	Interne Verrechnung von Dienstleistungen		45'600.00		43'000.00		44'600.00
4950.01	Interne Verrechnung von planmässigen und ausserplanmässigen Abschreibungen		7'300.00		7'300.00		7'300.00
029	Verwaltungsliegenschaften	313'433.01	153'903.90	340'690.00	147'300.00	275'142.45	114'755.40
	Nettoaufwand		159'529.11		193'390.00		160'387.05
0290	Stadtplatz 46	92'901.60	13'534.80	98'850.00	13'530.00	79'815.60	19'114.80
0290	Stadtplatz 46	92'901.60	13'534.80	98'850.00	13'530.00	79'815.60	19'114.80
3010.01	Löhne des Verwaltungs- und Betriebspersonals	10'852.85		14'400.00		11'391.55	
3050.01	AG-Beiträge AHV, IV, EO, ALV, Verwaltungskosten	677.20		900.00		718.00	
3052.01	AG-Beiträge an Pensionskassen			150.00		17.35	
3053.01	AG-Beiträge an Unfallversicherungen	228.45		400.00		277.95	
3054.01	AG-Beiträge an Familienausgleichskasse	157.55		200.00		167.05	
3055.01	AG-Beiträge an Krankentaggeldversicherungen	161.85		200.00		173.75	
3099.01	Übriger Personalaufwand			450.00			
3101.01	Betriebs- und Verbrauchsmaterial	399.55		1'200.00		49.85	

12.2 Erfolgsrechnung nach Funktionen

	Rechnung 2025		Budget 2025		Rechnung 2024	
	Aufwand	Ertrag	Aufwand	Ertrag	Aufwand	Ertrag
3111.01	Maschinen, Geräte und Fahrzeuge				1'500.00	
3120.01	Ver- und Entsorgung Liegenschaften Verwaltungsvermögen	17'938.80		19'000.00	18'580.55	
3134.01	Sachversicherungsprämien	2'850.85		2'860.00	2'907.50	
3144.01	Unterhalt Hochbauten, Gebäude	41'527.25		46'450.00	32'162.85	
3159.01	Unterhalt übrige mobile Anlagen	1'632.20		1'450.00	1'542.05	
3199.01	Übriger Betriebsaufwand	736.00		700.00	381.15	
3300.40	Planm.Abschr. Hochbauten VV	8'345.55		3'790.00	3'788.00	
3300.60	Planm.Abschr. Mobilien VV	4'401.00		4'400.00	4'400.00	
3910.01	Interne Verrechnung von Dienstleistungen	2'920.50		2'100.00	1'716.00	
3920.01	Interne Verrechnung von Pacht, Mieten, Benützungskosten	72.00		200.00	42.00	
4470.01	Pacht- und Mietzinse Liegenschaften VV		8'734.80		8'730.00	13'414.80
4479.01	Übrige Erträge Liegenschaften VV		1'800.00		1'800.00	2'700.00
4920.01	Interne Verrechnung von Pacht, Mieten, Benützungskosten		3'000.00		3'000.00	3'000.00
0291	Stadtplatz 26/28	174'731.95	96'428.70	169'050.00	84'000.00	137'185.40
0291	Stadtplatz 26/28	174'731.95	96'428.70	169'050.00	84'000.00	137'185.40
3010.01	Löhne des Verwaltungs- und Betriebspersonals	6'499.00		11'300.00	6'512.20	
3050.01	AG-Beiträge AHV, IV, EO, ALV, Verwaltungskosten	376.00		700.00	356.60	
3053.01	AG-Beiträge an Unfallversicherungen	45.60		300.00	49.85	
3054.01	AG-Beiträge an Familienausgleichskasse	87.45		170.00	82.95	
3055.01	AG-Beiträge an Krankentaggeldversicherungen			180.00		
3099.01	Übriger Personalaufwand			150.00		
3101.01	Betriebs- und Verbrauchsmaterial	1'547.65		900.00	1'006.95	
3111.01	Maschinen, Geräte und Fahrzeuge				756.70	
3119.01	Übrige nicht aktivierbare Anlagen	1'400.00		1'800.00	375.90	
3120.01	Ver- und Entsorgung Liegenschaften Verwaltungsvermögen	25'224.90		26'000.00	26'315.05	
3130.01	Dienstleistungen Dritter	15'980.95				
3134.01	Sachversicherungsprämien	3'987.20		4'130.00	4'062.20	
3144.01	Unterhalt Hochbauten, Gebäude	69'246.80		70'700.00	55'914.05	
3159.01	Unterhalt übrige mobile Anlagen	2'448.30		2'200.00	2'313.05	
3170.01	Reisekosten und Spesen	11.90				
3199.01	Übriger Betriebsaufwand	503.60		500.00	613.55	
3300.40	Planm.Abschr. Hochbauten VV	37'105.20		44'870.00	27'957.70	
3300.60	Planm.Abschr. Mobilien VV	8'261.40			8'236.65	
3910.01	Interne Verrechnung von Dienstleistungen	1'980.00		5'100.00	2'491.50	
3920.01	Interne Verrechnung von Pacht, Mieten, Benützungskosten	26.00		50.00	140.50	
4260.01	Rückerstattungen und Kostenbeteiligungen Dritter		7'656.00			
4470.01	Pacht- und Mietzinse Liegenschaften VV		5'964.00		2'960.00	2'964.00
4472.01	Vergütung für Benützungen Liegenschaften VV		6'095.00		6'100.00	4'590.00

12.2 Erfolgsrechnung nach Funktionen

		Rechnung 2025		Budget 2025		Rechnung 2024	
		Aufwand	Ertrag	Aufwand	Ertrag	Aufwand	Ertrag
4479.01	Übrige Erträge Liegenschaften VV		6'873.70		5'100.00		12'102.10
4920.01	Interne Verrechnung von Pacht, Mieten, Benützungskosten		69'840.00		69'840.00		41'490.00
0292	Aareweg 20 MZG	38'826.31	24'175.40	58'490.00	30'000.00	47'364.55	14'729.50
0292	Aareweg 20 MZG	38'826.31	24'175.40	58'490.00	30'000.00	47'364.55	14'729.50
3010.01	Löhne des Verwaltungs- und Betriebspersonals	790.80		1'200.00		395.80	
3050.01	AG-Beiträge AHV, IV, EO, ALV, Verwaltungskosten	50.75		80.00		25.50	
3053.01	AG-Beiträge an Unfallversicherungen	17.40		20.00		9.95	
3054.01	AG-Beiträge an Familienausgleichskasse	11.80		20.00		5.95	
3055.01	AG-Beiträge an Krankentaggeldversicherungen	12.45		20.00		6.25	
3101.01	Betriebs- und Verbrauchsmaterial	431.05		2'000.00		3'819.45	
3111.01	Maschinen, Geräte und Fahrzeuge					3'808.10	
3119.01	Übrige nicht aktivierbare Anlagen			800.00		1'742.65	
3120.01	Ver- und Entsorgung Liegenschaften Verwaltungsvermögen	14'375.15		20'500.00		12'335.45	
3134.01	Sachversicherungsprämien	2'090.00		2'350.00		2'357.45	
3144.01	Unterhalt Hochbauten, Gebäude	4'033.00		7'900.00		5'329.55	
3170.01	Reisekosten und Spesen	24.50					
3181.01	Tatsächliche Forderungsverluste					1'402.25	
3300.40	Planm.Abschr. Hochbauten VV	9'023.00		9'000.00		9'023.00	
3910.01	Interne Verrechnung von Dienstleistungen	7'706.16		14'400.00		7'075.20	
3920.01	Interne Verrechnung von Pacht, Mieten, Benützungskosten	260.25		200.00		28.00	
4472.01	Vergütung für Benützungen Liegenschaften VV		24'175.40		30'000.00		14'729.50
0293	Aareweg 25/Stadtplatz 37 Feuerwehrmagazine	6'973.15	19'765.00	14'300.00	19'770.00	10'776.90	19'765.00
0293	Aareweg 25/Stadtplatz 37 Feuerwehrmagazine	6'973.15	19'765.00	14'300.00	19'770.00	10'776.90	19'765.00
3120.01	Ver- und Entsorgung Liegenschaften Verwaltungsvermögen	6'627.90		11'000.00		11'219.90	
3134.01	Sachversicherungsprämien	57.00		50.00		57.00	
3144.01	Unterhalt Hochbauten, Gebäude	24.25		3'000.00		-500.00	
3910.01	Interne Verrechnung von Dienstleistungen	264.00		200.00			
3920.01	Interne Verrechnung von Pacht, Mieten, Benützungskosten			50.00			
4470.01	Pacht- und Mietzinse Liegenschaften VV		19'765.00		19'770.00		19'765.00
1	Öffentliche Ordnung und Sicherheit, Verteidigung	363'791.88	179'603.37	426'530.00	229'800.00	337'380.54	206'566.75
	Nettoaufwand		184'188.51		196'730.00		130'813.79
11	Öffentliche Sicherheit	67'255.35	541.77	82'300.00		68'962.55	
	Nettoaufwand		66'713.58		82'300.00		68'962.55

12.2 Erfolgsrechnung nach Funktionen

		Rechnung 2025		Budget 2025		Rechnung 2024	
		Aufwand	Ertrag	Aufwand	Ertrag	Aufwand	Ertrag
111	Polizei	67'255.35	541.77	82'300.00		68'962.55	
	Nettoaufwand		66'713.58		82'300.00		68'962.55
1110	Polizei	67'255.35	541.77	82'300.00		68'962.55	
1110	Polizei	67'255.35	541.77	82'300.00		68'962.55	
3000.01	Löhne, Tag- und Sitzungsgelder an Behörden und Kommissionen	980.00		1'500.00		1'430.00	
3053.01	AG-Beiträge an Unfallversicherungen	0.35				0.35	
3102.01	Drucksachen, Publikationen	263.75		500.00		286.45	
3130.01	Dienstleistungen Dritter	41'107.80		44'000.00		43'207.65	
3132.01	Honorare externe Berater, Gutachter, Fachexperten etc.			10'000.00			
3199.01	Übriger Betriebsaufwand	364.90		850.00		458.60	
3631.01	Beiträge an Kantone und Konkordate	20'066.55		19'000.00		18'432.00	
3910.01	Interne Verrechnung von Dienstleistungen	4'026.00		5'900.00		4'669.50	
3920.01	Interne Verrechnung von Pacht, Mieten, Benützungskosten	446.00		550.00		478.00	
4210.01	Gebühren für Amtshandlungen		60.00				
4250.01	Verkäufe		481.77				
14	Allgemeines Rechtswesen	113'870.03	158'326.25	140'570.00	182'500.00	144'065.14	170'408.25
	Nettoertrag	44'456.22		41'930.00		26'343.11	
140	Allgemeines Rechtswesen	113'870.03	158'326.25	140'570.00	182'500.00	144'065.14	170'408.25
	Nettoertrag	44'456.22		41'930.00		26'343.11	
1400	Allgemeines Rechtswesen	113'870.03	158'326.25	140'570.00	182'500.00	144'065.14	170'408.25
1400	Allgemeines Rechtswesen	113'870.03	158'326.25	140'570.00	182'500.00	144'065.14	170'408.25
3010.01	Löhne des Verwaltungs- und Betriebspersonals	14'585.00		16'100.00		14'730.00	
3050.01	AG-Beiträge AHV, IV, EO, ALV, Verwaltungskosten			1'000.00			
3053.01	AG-Beiträge an Unfallversicherungen	67.15		150.00		76.35	
3054.01	AG-Beiträge an Familienausgleichskasse			200.00			
3055.01	AG-Beiträge an Krankentaggeldversicherungen			60.00			
3102.01	Drucksachen, Publikationen	13'609.55		19'500.00		14'804.85	
3119.01	Übrige nicht aktivierbare Anlagen			11'350.00		11'350.00	
3130.01	Dienstleistungen Dritter	40'666.73		30'000.00		39'120.07	
3132.01	Honorare externe Berater, Gutachter, Fachexperten etc.	24'617.40		25'700.00		28'358.25	
3134.01	Sachversicherungsprämien	57.45		80.00		56.20	
3181.01	Tatsächliche Forderungsverluste	698.40				522.02	
3199.01	Übriger Betriebsaufwand					100.00	

12.2 Erfolgsrechnung nach Funktionen

		Rechnung 2025		Budget 2025		Rechnung 2024	
		Aufwand	Ertrag	Aufwand	Ertrag	Aufwand	Ertrag
3612.01	Entschädigungen an Gemeinden und Gemeindeverbände	1'239.10		14'370.00		16'217.15	
3631.01	Beiträge an Kantone und Konkordate	3'450.00		7'000.00		1'725.00	
3636.01	Beiträge an private Organisationen ohne Erwerbszweck	60.00		60.00		60.00	
3910.01	Interne Verrechnung von Dienstleistungen	13'827.00		14'200.00		15'708.00	
3920.01	Interne Verrechnung von Pacht, Mieten, Benützungskosten	992.25		800.00		1'237.25	
4120.01	Konzessionen		6'758.00		7'500.00		7'157.00
4210.01	Gebühren für Amtshandlungen		141'677.80		167'000.00		154'803.45
4240.01	Benützungsgebühren und Dienstleistungen		2'907.00		3'000.00		2'650.00
4260.01	Rückerstattungen und Kostenbeteiligungen Dritter		4'463.45				352.80
4611.01	Entschädigungen von Kantonen und Konkordaten		360.00		1'200.00		765.00
4634.01	Beiträge von öffentlichen Unternehmungen		2'160.00		3'800.00		4'680.00
16	Verteidigung	182'666.50	20'735.35	203'660.00	47'300.00	124'352.85	36'158.50
	Nettoaufwand		161'931.15		156'360.00		88'194.35
161	Militärische Verteidigung	84'384.70	20'735.35	86'000.00	47'300.00	48'492.30	36'158.50
	Nettoaufwand		63'649.35		38'700.00		12'333.80
1610	Militärische Verteidigung	84'384.70	20'735.35	86'000.00	47'300.00	48'492.30	36'158.50
1610	Militärische Verteidigung	84'384.70	20'735.35	86'000.00	47'300.00	48'492.30	36'158.50
3101.01	Betriebs- und Verbrauchsmaterial			200.00		44.90	
3120.01	Ver- und Entsorgung Liegenschaften Verwaltungsvermögen	9'171.60		8'700.00		7'760.55	
3134.01	Sachversicherungsprämien	3'778.70		3'930.00		3'816.50	
3144.01	Unterhalt Hochbauten, Gebäude	45'654.90		49'000.00		8'033.60	
3300.40	Planm.Abschr. Hochbauten VV	1'785.00		1'780.00		1'785.00	
3300.60	Planm.Abschr. Mobilien VV	11'383.00		11'380.00		11'382.00	
3300.90	Planm.Abschr.übr.Sachanlagen VV	7'513.00		7'510.00		7'513.00	
3910.01	Interne Verrechnung von Dienstleistungen	4'900.50		3'200.00		7'722.00	
3920.01	Interne Verrechnung von Pacht, Mieten, Benützungskosten	198.00		300.00		434.75	
4472.01	Vergütung für Benützungen Liegenschaften VV		2'500.00		2'500.00		5'321.00
4610.01	Entschädigungen vom Bund		1'985.00		15'000.00		23'443.20
4632.01	Beiträge von Gemeinden und Gemeindeverbänden		16'250.35		29'800.00		7'394.30
162	Zivile Verteidigung	98'281.80		117'660.00		75'860.55	
	Nettoaufwand		98'281.80		117'660.00		75'860.55
1620	Zivilschutz	98'281.80		117'660.00		75'860.55	
1620	Zivilschutz	98'281.80		117'660.00		75'860.55	

12.2 Erfolgsrechnung nach Funktionen

		Rechnung 2025		Budget 2025		Rechnung 2024	
		Aufwand	Ertrag	Aufwand	Ertrag	Aufwand	Ertrag
3120.01	Ver- und Entsorgung Liegenschaften Verwaltungsvermögen	5'756.25		5'700.00		4'138.20	
3134.01	Sachversicherungsprämien	4'225.35		4'310.00		4'262.10	
3144.01	Unterhalt Hochbauten, Gebäude	29'893.20		42'000.00		1'318.10	
3632.01	Beiträge an Gemeinden und Gemeindeverbände	56'725.00		64'000.00		65'183.65	
3910.01	Interne Verrechnung von Dienstleistungen	1'584.00		1'600.00		841.50	
3920.01	Interne Verrechnung von Pacht, Mieten, Benützungskosten	98.00		50.00		117.00	
2	Bildung	6'030'078.93	1'725'227.35	6'284'590.00	1'863'080.00	6'142'422.75	1'752'576.70
	Nettoaufwand		4'304'851.58		4'421'510.00		4'389'846.05
21	Obligatorische Schule	6'022'838.08	1'725'227.35	6'272'390.00	1'863'080.00	6'132'037.25	1'752'576.70
	Nettoaufwand		4'297'610.73		4'409'310.00		4'379'460.55
211	Eingangsstufe	342'819.60		302'420.00	4'000.00	317'823.25	1'050.00
	Nettoaufwand		342'819.60		298'420.00		316'773.25
2110	Kindergarten	342'819.60		302'420.00	4'000.00	317'823.25	1'050.00
2110	Kindergarten	342'819.60		302'420.00	4'000.00	317'823.25	1'050.00
3090.01	Aus- und Weiterbildungskosten des Personals	450.00		600.00			
3099.01	Übriger Personalaufwand	1'248.85		1'400.00		393.00	
3100.01	Büromaterial			1'100.00		1'445.25	
3102.01	Drucksachen, Publikationen	1'947.65		1'200.00		1'973.35	
3103.01	Fachliteratur, Zeitschriften	271.90		750.00		424.60	
3104.01	Lehrmittel	11'836.70		13'250.00		11'761.65	
3104.02	Lehrmittel Gestalten	59.00					
3113.01	Hardware	1'200.00		3'500.00		923.80	
3118.01	Immaterielle Anlagen	425.00		2'100.00		425.00	
3119.01	Übrige nicht aktivierbare Anlagen	7'233.90		9'500.00		7'022.55	
3130.01	Dienstleistungen Dritter	2'587.95		4'500.00		3'276.85	
3134.01	Sachversicherungsprämien	459.75		500.00		449.30	
3153.01	Informatik-Unterhalt (Hardware)			500.00			
3159.01	Unterhalt übrige mobile Anlagen	433.90		1'500.00		206.25	
3170.01	Reisekosten und Spesen	990.90		1'800.00		1'231.10	
3171.01	Exkursionen, Schulreisen und Lager	1'828.45		5'300.00		2'402.45	
3199.01	Übriger Betriebsaufwand	282.90		2'700.00		433.35	
3611.01	Entschädigungen an Kantone und Konkordate	311'562.75		252'220.00		285'454.75	
4260.01	Rückerstattungen und Kostenbeteiligungen Dritter				4'000.00		1'050.00
212	Primarstufe	1'255'448.10	29'737.10	1'323'120.00	55'400.00	1'273'893.40	32'358.15

12.2 Erfolgsrechnung nach Funktionen

		Rechnung 2025		Budget 2025		Rechnung 2024	
		Aufwand	Ertrag	Aufwand	Ertrag	Aufwand	Ertrag
Nettoaufwand			1'225'711.00		1'267'720.00		1'241'535.25
2120	Primarstufe	1'255'448.10	29'737.10	1'323'120.00	55'400.00	1'273'893.40	32'358.15
2120	Primarstufe	1'255'448.10	29'737.10	1'323'120.00	55'400.00	1'273'893.40	32'358.15
3010.01	Löhne des Verwaltungs- und Betriebspersonals	900.00		4'200.00			
3050.01	AG-Beiträge AHV, IV, EO, ALV, Verwaltungskosten			20.00			
3052.01	AG-Beiträge an Pensionskassen			10.00			
3053.01	AG-Beiträge an Unfallversicherungen			10.00			
3054.01	AG-Beiträge an Familienausgleichskasse			10.00			
3055.01	AG-Beiträge an Krankentaggeldversicherungen			10.00			
3090.01	Aus- und Weiterbildungskosten des Personals	5'424.20		15'200.00		4'001.50	
3091.01	Personalwerbung	100.00					
3099.01	Übriger Personalaufwand	2'081.95		4'400.00		4'457.85	
3100.01	Büromaterial	744.50		1'800.00		2'113.35	
3101.01	Betriebs- und Verbrauchsmaterial	183.25		500.00		147.55	
3102.01	Drucksachen, Publikationen	17'528.70		19'000.00		17'760.20	
3103.01	Fachliteratur, Zeitschriften	648.00		1'000.00		1'268.50	
3104.01	Lehrmittel	81'857.35		93'040.00		90'247.50	
3104.02	Lehrmittel Gestalten	22'151.65		26'560.00		30'143.30	
3111.01	Maschinen, Geräte und Fahrzeuge	698.90		4'100.00		705.35	
3113.01	Hardware	30'054.85		32'400.00		21'016.35	
3118.01	Immaterielle Anlagen	18'400.55		26'150.00		11'740.15	
3119.01	Übrige nicht aktivierbare Anlagen	18'382.15		22'800.00		19'664.00	
3130.01	Dienstleistungen Dritter	6'569.45		5'400.00		5'651.20	
3132.01	Honorare externe Berater, Gutachter, Fachexperten etc.	1'824.00		1'500.00		1'112.00	
3134.01	Sachversicherungsprämien	2'103.30		1'850.00		1'797.30	
3151.01	Unterhalt Apparate, Maschinen, Geräte, Fahrzeuge, Werkzeuge	7'257.05		7'500.00		3'764.85	
3153.01	Informatik-Unterhalt (Hardware)	437.65		2'000.00			
3158.01	Unterhalt immaterielle Anlagen	1'226.95		11'700.00		19'277.80	
3159.01	Unterhalt übrige mobile Anlagen	2'954.30		5'400.00		1'910.25	
3170.01	Reisekosten und Spesen	12'794.50		17'000.00		11'415.20	
3171.01	Exkursionen, Schulreisen und Lager	38'910.10		59'390.00		55'336.60	
3199.01	Übriger Betriebsaufwand	12'965.80		20'900.00		12'403.90	
3320.00	Planm.Abschreibungen Informatik			12'200.00		28'613.00	
3610.01	Entschädigungen an Bund	7'844.75				8'734.65	
3611.01	Entschädigungen an Kantone und Konkordate	904'629.90		866'180.00		860'387.25	
3612.01	Entschädigungen an Gemeinden und Gemeindeverbände	56'774.30		60'890.00		60'223.80	
4260.01	Rückerstattungen und Kostenbeteiligungen Dritter		8'280.00		23'400.00		12'400.95

12.2 Erfolgsrechnung nach Funktionen

		Rechnung 2025		Budget 2025		Rechnung 2024	
		Aufwand	Ertrag	Aufwand	Ertrag	Aufwand	Ertrag
4612.01	Entschädigungen von Gemeinden und Gemeindeverbänden		21'457.10		32'000.00		19'657.20
4893.01	Entnahmen aus Vorfinanzierungen des EK						300.00
213	Oberstufe	1'712'114.22	406'461.25	1'684'050.00	419'720.00	1'597'772.58	338'500.00
	Nettoaufwand		1'305'652.97		1'264'330.00		1'259'272.58
2130	Sekundarstufe I	144'899.16	18'812.65	132'740.00	22'400.00	143'968.58	26'207.00
2130	Sekundarstufe I	144'899.16	18'812.65	132'740.00	22'400.00	143'968.58	26'207.00
3611.01	Entschädigungen an Kantone und Konkordate	45'080.95		82'940.00		66'152.40	
3612.01	Entschädigungen an Gemeinden und Gemeindeverbände	64'903.61		33'600.00		38'468.68	
3632.01	Beiträge an Gemeinden und Gemeindeverbände	34'914.60		16'200.00		39'347.50	
4611.01	Entschädigungen von Kantonen und Konkordaten		18'812.65		22'400.00		26'207.00
2136	Schulverband Aarberg	1'567'215.06	387'648.60	1'551'310.00	397'320.00	1'453'804.00	312'293.00
2136	Schulverband Aarberg	1'567'215.06	387'648.60	1'551'310.00	397'320.00	1'453'804.00	312'293.00
3612.01	Entschädigungen an Gemeinden und Gemeindeverbände	961'729.55		952'800.00		928'263.15	
3632.01	Beiträge an Gemeinden und Gemeindeverbände	605'485.51		598'510.00		525'540.85	
4611.01	Entschädigungen von Kantonen und Konkordaten		387'648.60		397'320.00		312'293.00
214	Musikschulen	179'598.05		180'500.00		185'360.90	
	Nettoaufwand		179'598.05		180'500.00		185'360.90
2140	Musikschulen	179'598.05		180'500.00		185'360.90	
2140	Musikschule	179'598.05		180'500.00		185'360.90	
3636.01	Beiträge an private Organisationen ohne Erwerbszweck	179'598.05		180'500.00		185'360.90	
217	Schulliegenschaften	1'568'943.36	766'007.70	1'613'980.00	873'330.00	1'647'517.91	784'633.30
	Nettoaufwand		802'935.66		740'650.00		862'884.61
2170	Schulliegenschaften	1'568'943.36	766'007.70	1'613'980.00	873'330.00	1'647'517.91	784'633.30
2170	Schulliegenschaften	1'568'943.36	766'007.70	1'613'980.00	873'330.00	1'647'517.91	784'633.30
3000.01	Löhne, Tag- und Sitzungsgelder an Behörden und Kommissionen	450.00					
3010.01	Löhne des Verwaltungs- und Betriebspersonals	551'795.45		558'600.00		521'269.20	
3010.09	Taggelder von Versicherungen und EO	-29'032.90				-5'071.90	
3050.01	AG-Beiträge AHV, IV, EO, ALV, Verwaltungskosten	32'181.15		35'600.00		32'182.85	

12.2 Erfolgsrechnung nach Funktionen

		Rechnung 2025		Budget 2025		Rechnung 2024	
		Aufwand	Ertrag	Aufwand	Ertrag	Aufwand	Ertrag
3052.01	AG-Beiträge an Pensionskassen	31'855.50		34'300.00		31'106.60	
3053.01	AG-Beiträge an Unfallversicherungen	10'874.65		14'500.00		12'047.95	
3054.01	AG-Beiträge an Familienausgleichskasse	7'503.85		8'300.00		7'480.65	
3055.01	AG-Beiträge an Krankentaggeldversicherungen	7'640.50		6'600.00		7'476.40	
3090.01	Aus- und Weiterbildungskosten des Personals	1'434.85		3'050.00		2'596.40	
3091.01	Personalwerbung	324.05				2'799.95	
3099.01	Übriger Personalaufwand	945.25		1'660.00		2'396.31	
3100.01	Büromaterial	570.95		500.00		429.35	
3101.01	Betriebs- und Verbrauchsmaterial	30'863.55		41'000.00		33'524.95	
3102.01	Drucksachen, Publikationen	34.60				75.65	
3111.01	Maschinen, Geräte und Fahrzeuge	6'478.65		7'000.00		15'866.10	
3112.01	Kleider, Wäsche, Vorhänge	1'468.91		1'500.00		1'405.30	
3119.01	Übrige nicht aktivierbare Anlagen	12'342.65		12'200.00		11'994.60	
3120.01	Ver- und Entsorgung Liegenschaften Verwaltungsvermögen	206'345.95		258'000.00		244'182.85	
3130.01	Dienstleistungen Dritter	2'429.80		3'500.00		1'875.05	
3132.01	Honorare externe Berater, Gutachter, Fachexperten etc.			1'150.00			
3134.01	Sachversicherungsprämien	33'735.10		35'690.00		38'026.05	
3137.01	Steuern und Abgaben	65.90				65.90	
3144.01	Unterhalt Hochbauten, Gebäude					1'864.35	
3144.02	Unterhalt Kindergärten und Primarschulanlage	110'359.90		115'250.00		56'115.25	
3144.03	Unterhalt Sekundarschulanlage	3'268.25		8'800.00		37'973.75	
3151.01	Unterhalt Apparate, Maschinen, Geräte, Fahrzeuge, Werkzeuge	372.00		1'400.00		11'988.00	
3158.01	Unterhalt immaterielle Anlagen	114.95		150.00		214.55	
3161.01	Mieten, Benützungskosten Anlagen			500.00		716.45	
3170.01	Reisekosten und Spesen	827.50		1'000.00		918.25	
3199.01	Übriger Betriebsaufwand					300.00	
3300.40	Planm.Abschr. Hochbauten VV	475'778.80		443'850.00		432'337.55	
3300.60	Planm.Abschr. Mobilien VV	41'564.00		4'180.00		45'743.40	
3300.90	Planm.Abschr.übr.Sachanlagen VV	8'030.80				5'526.40	
3301.40	Ausserplanm.Abschr. Hochbauten VV					56'221.00	
3301.60	Ausserplanm.Abschr. Mobilien VV					12'539.00	
3910.01	Interne Verrechnung von Dienstleistungen	16'632.00		14'200.00		21'384.00	
3920.01	Interne Verrechnung von Pacht, Mieten, Benützungskosten	1'686.75		1'500.00		1'945.75	
4240.01	Benützungsgebühren und Dienstleistungen		17'597.85		56'000.00		29'408.25
4260.01	Rückerstattungen und Kostenbeteiligungen Dritter		11'271.60		5'000.00		4'539.20
4470.01	Pacht- und Mietzinse Liegenschaften VV		281'241.20		358'180.00		263'746.95
4471.01	Vergütung Dienstwohnungen VV		17'544.00		17'540.00		26'544.00
4479.01	Übrige Erträge Liegenschaften VV		2'640.00		2'640.00		2'640.00
4632.01	Beiträge von Gemeinden und Gemeindeverbänden		256'753.05		254'770.00		278'554.90

12.2 Erfolgsrechnung nach Funktionen

		Rechnung 2025		Budget 2025		Rechnung 2024	
		Aufwand	Ertrag	Aufwand	Ertrag	Aufwand	Ertrag
4910.01	Interne Verrechnung von Dienstleistungen		109'200.00		109'200.00		109'200.00
4920.01	Interne Verrechnung von Pacht, Mieten, Benützungskosten		1'760.00		2'000.00		2'000.00
4950.01	Interne Verrechnung von planmässigen und ausserplanmässigen Abschreibungen		68'000.00		68'000.00		68'000.00
218	Tagesbetreuung	381'244.95	393'458.30	398'580.00	355'520.00	382'467.26	427'036.25
	Nettoaufwand				43'060.00		
	Nettoertrag	12'213.35				44'568.99	
2180	Tagesbetreuung	365'230.00	383'088.30	373'580.00	337'720.00	365'508.76	414'541.25
2180	Tagesbetreuung	365'230.00	383'088.30	373'580.00	337'720.00	365'508.76	414'541.25
3010.01	Löhne des Verwaltungs- und Betriebspersonals	202'532.70		205'500.00		197'231.55	
3050.01	AG-Beiträge AHV, IV, EO, ALV, Verwaltungskosten	12'705.10		13'200.00		12'882.35	
3052.01	AG-Beiträge an Pensionskassen	14'638.40		16'000.00		14'647.95	
3053.01	AG-Beiträge an Unfallversicherungen	2'125.80		2'200.00		2'028.10	
3054.01	AG-Beiträge an Familienausgleichskasse	2'083.65		3'100.00		2'994.80	
3055.01	AG-Beiträge an Krankentaggeldversicherungen	3'029.40		2'600.00		3'010.85	
3090.01	Aus- und Weiterbildungskosten des Personals	229.20		700.00		227.00	
3099.01	Übriger Personalaufwand	635.75		680.00		563.01	
3100.01	Büromaterial	32.25		600.00		53.90	
3101.01	Betriebs- und Verbrauchsmaterial	1'070.35		2'200.00		1'600.40	
3102.01	Drucksachen, Publikationen					37.85	
3104.01	Lehrmittel			500.00			
3105.01	Lebensmittel	55'447.30		53'000.00		56'921.80	
3113.01	Hardware	891.00		1'500.00			
3119.01	Übrige nicht aktivierbare Anlagen	82.40		2'000.00		20.00	
3130.01	Dienstleistungen Dritter	900.10		700.00		762.25	
3134.01	Sachversicherungsprämien	82.40		100.00		81.60	
3159.01	Unterhalt übrige mobile Anlagen			400.00			
3170.01	Reisekosten und Spesen	624.20		400.00		559.80	
3181.01	Tatsächliche Forderungsverluste					3'765.55	
3636.01	Beiträge an private Organisationen ohne Erwerbszweck	120.00		200.00		120.00	
3950.01	Interne Verrechnung von planmässigen und ausserplanmässigen Abschreibungen	68'000.00		68'000.00		68'000.00	
4240.01	Benützungsgebühren und Dienstleistungen		151'728.75		110'000.00		133'595.25
4260.01	Rückerstattungen und Kostenbeteiligungen Dritter		53'752.00		50'000.00		55'768.00
4631.01	Beiträge von Kantonen und Konkordaten		177'607.55		159'000.00		225'178.00
4631.02	Finanzhilfe familienergänzende Betreuung (nicht anrechenbarer Subventions-Ertrag)				18'720.00		

12.2 Erfolgsrechnung nach Funktionen

		Rechnung 2025		Budget 2025		Rechnung 2024	
		Aufwand	Ertrag	Aufwand	Ertrag	Aufwand	Ertrag
2181	Ferienbetreuung	16'014.95	10'370.00	25'000.00	17'800.00	16'958.50	12'495.00
2181	Ferienbetreuung	16'014.95	10'370.00	25'000.00	17'800.00	16'958.50	12'495.00
3010.01	Löhne des Verwaltungs- und Betriebspersonals	10'299.00		16'300.00		11'519.45	
3050.01	AG-Beiträge AHV, IV, EO, ALV, Verwaltungskosten	599.15		1'100.00		564.60	
3052.01	AG-Beiträge an Pensionskassen	697.50		1'400.00		929.70	
3053.01	AG-Beiträge an Unfallversicherungen	102.85		200.00		94.70	
3054.01	AG-Beiträge an Familienausgleichskasse	139.35		200.00		131.30	
3055.01	AG-Beiträge an Krankentaggeldversicherungen	133.05		200.00		126.30	
3105.01	Lebensmittel	796.05		2'000.00		698.75	
3199.01	Übriger Betriebsaufwand	1'488.00		1'600.00		893.70	
3920.01	Interne Verrechnung von Pacht, Mieten, Benützungskosten	1'760.00		2'000.00		2'000.00	
4240.01	Benützungsgebühren und Dienstleistungen		6'950.00		13'300.00		7'575.00
4631.01	Beiträge von Kantonen und Konkordaten		3'420.00		4'500.00		4'920.00
219	Obligatorische Schule	582'669.80	129'563.00	769'740.00	155'110.00	727'201.95	168'999.00
	Nettoaufwand		453'106.80		614'630.00		558'202.95
2190	Schulleitung und Schulverwaltung	79'289.64		80'060.00		68'854.50	
2190	Schulleitung und Schulverwaltung	79'289.64		80'060.00		68'854.50	
3010.01	Löhne des Verwaltungs- und Betriebspersonals	40'007.70		40'100.00		38'659.70	
3010.09	Taggelder von Versicherungen und EO	-4'199.75					
3050.01	AG-Beiträge AHV, IV, EO, ALV, Verwaltungskosten	2'281.05		2'500.00		2'514.20	
3052.01	AG-Beiträge an Pensionskassen	3'655.80		3'700.00		3'611.40	
3053.01	AG-Beiträge an Unfallversicherungen	388.50		430.00		414.10	
3054.01	AG-Beiträge an Familienausgleichskasse	530.40		600.00		584.40	
3055.01	AG-Beiträge an Krankentaggeldversicherungen	561.35		620.00		618.80	
3090.01	Aus- und Weiterbildungskosten des Personals	400.00		1'200.00		150.00	
3099.01	Übriger Personalaufwand	80.95		2'150.00		35.30	
3100.01	Büromaterial	549.55		2'000.00		189.00	
3102.01	Drucksachen, Publikationen					37.85	
3113.01	Hardware			1'000.00			
3132.01	Honorare externe Berater, Gutachter, Fachexperten etc.	3'202.40					
3133.01	Informatik-Nutzungsaufwand	3'783.57		2'900.00			
3158.01	Unterhalt immaterielle Anlagen	3'619.12		1'500.00			
3611.01	Entschädigungen an Kantone und Konkordate	24'429.00		21'360.00		22'039.75	
2194	Freiwilliger Schulsport	6'000.00		6'000.00		6'000.00	

12.2 Erfolgsrechnung nach Funktionen

		Rechnung 2025		Budget 2025		Rechnung 2024	
		Aufwand	Ertrag	Aufwand	Ertrag	Aufwand	Ertrag
2194	Freiwilliger Schulsport	6'000.00		6'000.00		6'000.00	
3612.01	Entschädigungen an Gemeinden und Gemeindeverbände	6'000.00		6'000.00		6'000.00	
2195	Schülertransporte	25'152.05		31'590.00		21'797.95	
2195	Schülertransporte	25'152.05		31'590.00		21'797.95	
3170.01	Reisekosten und Spesen	25'152.05		31'590.00		21'797.95	
2197	Schulsozialdienst	36'803.85		40'700.00		38'136.65	
2197	Schulsozialdienst	36'803.85		40'700.00		38'136.65	
3632.01	Beiträge an Gemeinden und Gemeindeverbände	36'803.85		40'700.00		38'136.65	
2198	Massnahmen Regelschule (MR)	435'424.26	129'563.00	611'390.00	155'110.00	592'412.85	168'999.00
2198	Massnahmen Regelschule (MR)	435'424.26	129'563.00	611'390.00	155'110.00	592'412.85	168'999.00
3612.01	Entschädigungen an Gemeinden und Gemeindeverbände	331'311.53		491'800.00		502'334.62	
3632.01	Beiträge an Gemeinden und Gemeindeverbände	104'112.73		119'590.00		90'078.23	
4611.01	Entschädigungen von Kantonen und Konkordaten		129'563.00		155'110.00		168'999.00
29	Übriges Bildungswesen	7'240.85		12'200.00		10'385.50	
	Nettoaufwand		7'240.85		12'200.00		10'385.50
291	Verwaltung	6'940.85		11'900.00		10'085.50	
	Nettoaufwand		6'940.85		11'900.00		10'085.50
2910	Verwaltung	6'940.85		11'900.00		10'085.50	
2910	Verwaltung	6'940.85		11'900.00		10'085.50	
3000.01	Löhne, Tag- und Sitzungsgelder an Behörden und Kommissionen	4'800.00		7'500.00		6'180.00	
3010.01	Löhne des Verwaltungs- und Betriebspersonals	350.00				800.00	
3099.01	Übriger Personalaufwand					1'231.00	
3102.01	Drucksachen, Publikationen			500.00			
3170.01	Reisekosten und Spesen			1'000.00		44.80	
3199.01	Übriger Betriebsaufwand	1'640.85		2'750.00		1'679.70	
3636.01	Beiträge an private Organisationen ohne Erwerbszweck	150.00		150.00		150.00	
299	Bildung	300.00		300.00		300.00	

12.2 Erfolgsrechnung nach Funktionen

		Rechnung 2025		Budget 2025		Rechnung 2024	
		Aufwand	Ertrag	Aufwand	Ertrag	Aufwand	Ertrag
	Nettoaufwand		300.00		300.00		300.00
2991	Erwachsenenbildung	300.00		300.00		300.00	
2991	Erwachsenenbildung	300.00		300.00		300.00	
3636.01	Beiträge an private Organisationen ohne Erwerbszweck	300.00		300.00		300.00	
3	Kultur, Sport und Freizeit, Kirche	1'703'242.95	645'612.11	1'894'610.00	662'780.00	1'933'989.19	604'995.55
	Nettoaufwand		1'057'630.84		1'231'830.00		1'328'993.64
31	Kulturerbe	317.10		11'840.00	10'000.00	317.10	
	Nettoaufwand		317.10		1'840.00		317.10
311	Museen und bildende Kunst	240.00		240.00		240.00	
	Nettoaufwand		240.00		240.00		240.00
3110	Museen und bildende Kunst	240.00		240.00		240.00	
3110	Museen und bildende Kunst	240.00		240.00		240.00	
3636.01	Beiträge an private Organisationen ohne Erwerbszweck	240.00		240.00		240.00	
312	Denkmalpflege und Heimatschutz	77.10		11'600.00	10'000.00	77.10	
	Nettoaufwand		77.10		1'600.00		77.10
3120	Denkmalpflege und Heimatschutz	77.10		11'600.00	10'000.00	77.10	
3120	Denkmalpflege und Heimatschutz	77.10		11'600.00	10'000.00	77.10	
3132.01	Honorare externe Berater, Gutachter, Fachexperten etc.			1'000.00			
3134.01	Sachversicherungsprämien	77.10		100.00		77.10	
3149.01	Unterhalt übrige Sachanlagen			500.00			
3637.01	Beiträge an private Haushalte			10'000.00			
4893.01	Entnahmen aus Vorfinanzierungen des EK				10'000.00		
32	Kultur, übrige	345'837.55	28'484.41	358'210.00	23'500.00	627'334.85	37'643.40
	Nettoaufwand		317'353.14		334'710.00		589'691.45
321	Bibliotheken	236'329.00	28'484.41	221'550.00	23'500.00	182'171.75	24'707.40
	Nettoaufwand		207'844.59		198'050.00		157'464.35
3210	Bibliotheken	236'329.00	28'484.41	221'550.00	23'500.00	182'171.75	24'707.40

12.2 Erfolgsrechnung nach Funktionen

		Rechnung 2025		Budget 2025		Rechnung 2024	
		Aufwand	Ertrag	Aufwand	Ertrag	Aufwand	Ertrag
3210	Bibliotheken	236'329.00	28'484.41	221'550.00	23'500.00	182'171.75	24'707.40
3010.01	Löhne des Verwaltungs- und Betriebspersonals	88'880.05		79'200.00		77'927.20	
3010.09	Taggelder von Versicherungen und EO	-487.25					
3050.01	AG-Beiträge AHV, IV, EO, ALV, Verwaltungskosten	5'479.85		5'100.00		5'001.60	
3052.01	AG-Beiträge an Pensionskassen	4'158.60		4'200.00		4'081.80	
3053.01	AG-Beiträge an Unfallversicherungen	803.35		900.00		731.65	
3054.01	AG-Beiträge an Familienausgleichskasse	1'273.95		1'200.00		1'162.40	
3055.01	AG-Beiträge an Krankentaggeldversicherungen	1'052.50		1'250.00		1'000.65	
3090.01	Aus- und Weiterbildungskosten des Personals			200.00			
3099.01	Übriger Personalaufwand			930.00		45.00	
3099.50	Übriger Personalaufwand	597.65				560.30	
3100.01	Büromaterial			500.00			
3100.50	Büromaterial	716.40				316.50	
3101.01	Betriebs- und Verbrauchsmaterial			2'500.00			
3101.50	Betriebs- und Verbrauchsmaterial	2'540.95				2'495.60	
3102.01	Drucksachen, Publikationen			250.00		50.00	
3102.50	Drucksachen, Publikationen	253.40					
3103.01	Fachliteratur, Zeitschriften			25'000.00		1'152.35	
3103.50	Fachliteratur, Zeitschriften	23'084.80				21'726.40	
3111.01	Maschinen, Geräte und Fahrzeuge			1'800.00			
3111.50	Maschinen, Geräte und Fahrzeuge	1'295.10					
3113.01	Hardware			18'000.00			
3113.50	Hardware	508.40					
3119.01	Übrige nicht aktivierbare Anlagen			3'120.00			
3119.50	Übrige nicht aktivierbare Anlagen	3'037.00				89.90	
3120.01	Ver- und Entsorgung Liegenschaften Verwaltungsvermögen			10'100.00		7'673.10	
3120.50	Ver- und Entsorgung Liegenschaften Verwaltungsvermögen	9'783.10					
3130.01	Dienstleistungen Dritter			1'200.00		105.85	
3130.50	Dienstleistungen Dritter	1'227.45				864.95	
3132.01	Honorare externe Berater, Gutachter, Fachexperten etc.			2'000.00		1'904.95	
3132.50	Honorare externe Berater, Gutachter, Fachexperten etc.	1'851.85					
3134.01	Sachversicherungsprämien	632.15		600.00		561.60	
3158.01	Unterhalt immaterielle Anlagen			3'400.00			
3158.50	Unterhalt immaterielle Anlagen	2'947.00				2'887.95	
3159.01	Unterhalt übrige mobile Anlagen			100.00			
3160.01	Miete und Pacht Liegenschaften			47'750.00		30'968.80	
3160.50	Miete und Pacht Liegenschaften	45'272.80				20'067.20	
3170.01	Reisekosten und Spesen			150.00			
3170.50	Reisekosten und Spesen	61.20					

12.2 Erfolgsrechnung nach Funktionen

		Rechnung 2025		Budget 2025		Rechnung 2024	
		Aufwand	Ertrag	Aufwand	Ertrag	Aufwand	Ertrag
3199.01	Übriger Betriebsaufwand			11'300.00			
3199.50	Übriger Betriebsaufwand	13'660.35					
3300.40	Planm.Abschr. Hochbauten VV	26'214.15					
3300.60	Planm.Abschr. Mobilien VV	603.20					
3636.01	Beiträge an private Organisationen ohne Erwerbszweck			800.00		796.00	
3636.50	Beiträge an private Organisationen ohne Erwerbszweck	881.00					
4210.01	Gebühren für Amtshandlungen						77.00
4240.01	Benützungsgebühren und Dienstleistungen				21'000.00		491.45
4240.55	Benützungsgebühren und Dienstleistungen		25'067.95				21'787.95
4260.01	Rückerstattungen und Kostenbeteiligungen Dritter				300.00		9.00
4260.50	Rückerstattungen und Kostenbeteiligungen Dritter						147.00
4270.01	Bussen		765.00		700.00		395.00
4390.01	Übriger Ertrag		2'651.46		1'500.00		1'800.00
322	Musik und Theater	13'500.00		13'500.00		13'500.00	
	Nettoaufwand		13'500.00		13'500.00		13'500.00
3220	Musik und Theater	13'500.00		13'500.00		13'500.00	
3220	Musik und Theater	13'500.00		13'500.00		13'500.00	
3636.01	Beiträge an private Organisationen ohne Erwerbszweck	13'500.00		13'500.00		13'500.00	
329	Kultur	96'008.55		123'160.00		431'663.10	12'936.00
	Nettoaufwand		96'008.55		123'160.00		418'727.10
3290	Übrige Kultur	96'008.55		123'160.00		88'944.05	
3290	Übrige Kultur	96'008.55		123'160.00		88'944.05	
3101.01	Betriebs- und Verbrauchsmaterial			770.00		1'322.50	
3102.01	Drucksachen, Publikationen	2'553.30		3'200.00		3'951.65	
3130.01	Dienstleistungen Dritter	20'199.00		21'000.00		13'997.00	
3632.01	Beiträge an Gemeinden und Gemeindeverbände	42'470.00		48'190.00		42'931.40	
3636.01	Beiträge an private Organisationen ohne Erwerbszweck	15'600.00		33'000.00		13'100.00	
3910.01	Interne Verrechnung von Dienstleistungen	11'814.00		15'000.00		12'952.50	
3920.01	Interne Verrechnung von Pacht, Mieten, Benützungskosten	3'372.25		2'000.00		689.00	
3295	Aarberg800					342'719.05	12'936.00
3295	Aarberg800					342'719.05	12'936.00

12.2 Erfolgsrechnung nach Funktionen

		Rechnung 2025		Budget 2025		Rechnung 2024	
		Aufwand	Ertrag	Aufwand	Ertrag	Aufwand	Ertrag
3000.01	Löhne, Tag- und Sitzungsgelder an Behörden und Kommissionen					6'000.00	
3199.01	Übriger Betriebsaufwand					252'062.10	
3636.01	Beiträge an private Organisationen ohne Erwerbszweck					84'656.95	
4250.01	Verkäufe						600.00
4260.01	Rückerstattungen und Kostenbeteiligungen Dritter						12'336.00
33	Medien	25'401.95		23'180.00		21'461.35	
	Nettoaufwand		25'401.95		23'180.00		21'461.35
332	Massenmedien	25'401.95		23'180.00		21'461.35	
	Nettoaufwand		25'401.95		23'180.00		21'461.35
3320	Massenmedien	25'401.95		23'180.00		21'461.35	
3320	Massenmedien	25'401.95		23'180.00		21'461.35	
3102.01	Drucksachen, Publikationen	17'179.65		15'000.00		13'333.90	
3130.01	Dienstleistungen Dritter	1'277.80		1'200.00		1'159.95	
3636.01	Beiträge an private Organisationen ohne Erwerbszweck	6'944.50		6'980.00		6'967.50	
34	Sport und Freizeit	1'331'686.35	617'127.70	1'501'380.00	629'280.00	1'284'875.89	567'352.15
	Nettoaufwand		714'558.65		872'100.00		717'523.74
341	Sport	1'126'888.28	600'092.70	1'258'010.00	614'420.00	1'061'218.64	552'486.90
	Nettoaufwand		526'795.58		643'590.00		508'731.74
3410	Sport	166'150.36	6'978.00	157'780.00	6'600.00	124'307.75	6'640.00
3410	Sport	166'150.36	6'978.00	157'780.00	6'600.00	124'307.75	6'640.00
3101.01	Betriebs- und Verbrauchsmaterial	8'390.20		13'000.00		9'416.60	
3120.01	Ver- und Entsorgung Liegenschaften Verwaltungsvermögen	25'546.35		36'000.00		32'590.60	
3130.01	Dienstleistungen Dritter	389.15		800.00		389.15	
3134.01	Sachversicherungsprämien	737.90		680.00		744.80	
3143.01	Unterhalt übrige Tiefbauten	21'160.30		49'000.00		25'391.30	
3144.01	Unterhalt Hochbauten, Gebäude	794.05		2'100.00		1'193.05	
3161.01	Mieten, Benützungskosten Anlagen			500.00			
3192.01	Abgeltung von Rechten	2'880.00		2'900.00		2'880.00	
3300.30	Planm.Abschr.übriger Tiefbau	51'196.25					
3300.90	Planm.Abschr.übr.Sachanlagen VV	7'077.00		7'100.00		7'076.00	
3910.01	Interne Verrechnung von Dienstleistungen	42'026.16		39'200.00		38'098.50	

12.2 Erfolgsrechnung nach Funktionen

		Rechnung 2025		Budget 2025		Rechnung 2024	
		Aufwand	Ertrag	Aufwand	Ertrag	Aufwand	Ertrag
3920.01	Interne Verrechnung von Pacht, Mieten, Benützungskosten	5'953.00		6'500.00		6'527.75	
4240.01	Benützungsgebühren und Dienstleistungen		5'678.00		5'300.00		5'340.00
4260.01	Rückerstattungen und Kostenbeteiligungen Dritter		300.00		300.00		300.00
4470.01	Pacht- und Mietzinse Liegenschaften VV		1'000.00		1'000.00		1'000.00
3411	Schwimmbad	711'711.57	349'389.00	827'790.00	366'120.00	687'158.44	316'629.85
3411	Schwimmbad	711'711.57	349'389.00	827'790.00	366'120.00	687'158.44	316'629.85
3010.01	Löhne des Verwaltungs- und Betriebspersonals	245'843.15		269'000.00		210'002.45	
3010.09	Taggelder von Versicherungen und EO	-1'496.85				-742.50	
3050.01	AG-Beiträge AHV, IV, EO, ALV, Verwaltungskosten	14'291.90		17'000.00		12'541.30	
3052.01	AG-Beiträge an Pensionskassen	10'817.20		10'200.00		9'144.90	
3053.01	AG-Beiträge an Unfallversicherungen	4'727.35		6'700.00		4'480.90	
3054.01	AG-Beiträge an Familienausgleichskasse	3'322.90		4'000.00		2'917.25	
3055.01	AG-Beiträge an Krankentaggeldversicherungen	3'536.05		3'400.00		3'080.05	
3090.01	Aus- und Weiterbildungskosten des Personals			3'500.00		-70.00	
3090.60	Aus- und Weiterbildungskosten des Personals	1'652.00				430.00	
3091.01	Personalwerbung			6'000.00			
3091.60	Personalwerbung	2'628.00				4'638.80	
3099.01	Übriger Personalaufwand			1'060.00		1'167.50	
3099.60	Übriger Personalaufwand	296.90					
3100.01	Büromaterial			800.00			
3100.60	Büromaterial	450.85				730.40	
3101.01	Betriebs- und Verbrauchsmaterial			73'000.00		197.00	
3101.60	Betriebs- und Verbrauchsmaterial	60'656.35				62'201.30	
3102.01	Drucksachen, Publikationen			1'000.00			
3102.60	Drucksachen, Publikationen	1'150.25				861.20	
3111.01	Maschinen, Geräte und Fahrzeuge			6'100.00			
3111.60	Maschinen, Geräte und Fahrzeuge	5'993.00				6'267.80	
3112.01	Kleider, Wäsche, Vorhänge			2'500.00			
3112.60	Kleider, Wäsche, Vorhänge	1'952.75				2'717.70	
3119.01	Übrige nicht aktivierbare Anlagen			9'300.00			
3119.60	Übrige nicht aktivierbare Anlagen	8'832.60				4'439.20	
3120.01	Ver- und Entsorgung Liegenschaften Verwaltungsvermögen			125'500.00		78'427.90	
3120.60	Ver- und Entsorgung Liegenschaften Verwaltungsvermögen	107'944.00				28'358.95	
3130.01	Dienstleistungen Dritter			7'000.00		6'006.74	
3130.60	Dienstleistungen Dritter	8'132.55				5'814.50	
3132.01	Honorare externe Berater, Gutachter, Fachexperten etc.			5'000.00			
3132.60	Honorare externe Berater, Gutachter, Fachexperten etc.	4'248.70					
3133.01	Informatik-Nutzungsaufwand			1'600.00			

12.2 Erfolgsrechnung nach Funktionen

		Rechnung 2025		Budget 2025		Rechnung 2024	
		Aufwand	Ertrag	Aufwand	Ertrag	Aufwand	Ertrag
3133.60	Informatik-Nutzungsaufwand	1'067.32				1'291.25	
3134.01	Sachversicherungsprämien	5'856.75		5'420.00		5'909.55	
3137.01	Steuern und Abgaben	177.70		300.00		177.70	
3143.01	Unterhalt übrige Tiefbauten			60'100.00			
3143.60	Unterhalt übrige Tiefbauten	43'456.65				48'241.00	
3144.01	Unterhalt Hochbauten, Gebäude			58'000.00		3'983.45	
3144.60	Unterhalt Hochbauten, Gebäude	53'103.70				39'279.70	
3151.01	Unterhalt Apparate, Maschinen, Geräte, Fahrzeuge, Werkzeuge			11'400.00			
3151.60	Unterhalt Apparate, Maschinen, Geräte, Fahrzeuge, Werkzeuge	5'041.60				7'208.00	
3158.01	Unterhalt immaterielle Anlagen			7'250.00			
3158.60	Unterhalt immaterielle Anlagen	8'184.87				6'651.95	
3160.01	Miete und Pacht Liegenschaften			550.00			
3160.60	Miete und Pacht Liegenschaften	500.00				500.00	
3161.01	Mieten, Benützungskosten Anlagen			1'500.00			
3161.60	Mieten, Benützungskosten Anlagen	947.40				187.15	
3170.01	Reisekosten und Spesen			500.00		165.20	
3170.60	Reisekosten und Spesen	117.60					
3192.01	Abgeltung von Rechten	75.00		80.00		75.00	
3199.01	Übriger Betriebsaufwand			400.00			
3199.60	Übriger Betriebsaufwand	63.50				146.15	
3300.40	Planm.Abschr. Hochbauten VV	50'323.00		50'300.00		50'324.00	
3300.60	Planm.Abschr. Mobilien VV	5'100.00		5'100.00		5'100.00	
3300.90	Planm.Abschr.übr.Sachanlagen VV	5'228.00		5'230.00		5'228.00	
3636.01	Beiträge an private Organisationen ohne Erwerbszweck			800.00		380.00	
3636.60	Beiträge an private Organisationen ohne Erwerbszweck	755.00				375.00	
3910.01	Interne Verrechnung von Dienstleistungen	44'773.08		66'100.00		65'868.00	
3920.01	Interne Verrechnung von Pacht, Mieten, Benützungskosten	1'960.75		2'100.00		2'454.00	
4240.60	Benützungsgebühren und Dienstleistungen		280'549.15		305'000.00		252'476.60
4250.01	Verkäufe				11'500.00		11'189.00
4250.60	Verkäufe		11'576.50				
4260.01	Rückerstattungen und Kostenbeteiligungen Dritter						1'365.35
4260.60	Rückerstattungen und Kostenbeteiligungen Dritter		4'958.90				1'418.90
4470.01	Pacht- und Mietzinse Liegenschaften VV		41'738.25		45'020.00		45'020.00
4479.01	Übrige Erträge Liegenschaften VV		10'566.20		4'600.00		5'160.00
3412	AARfit Halle	249'026.35	243'725.70	272'440.00	241'700.00	249'752.45	229'217.05
3412	AARfit Halle	249'026.35	243'725.70	272'440.00	241'700.00	249'752.45	229'217.05

12.2 Erfolgsrechnung nach Funktionen

		Rechnung 2025		Budget 2025		Rechnung 2024	
		Aufwand	Ertrag	Aufwand	Ertrag	Aufwand	Ertrag
3100.01	Büromaterial			250.00		160.25	
3101.01	Betriebs- und Verbrauchsmaterial	7'505.35		9'500.00		10'753.15	
3119.01	Übrige nicht aktivierbare Anlagen	2'565.10		2'000.00		15'792.50	
3120.01	Ver- und Entsorgung Liegenschaften Verwaltungsvermögen	53'585.00		62'000.00		51'617.60	
3130.01	Dienstleistungen Dritter	1'353.70		2'250.00		1'419.00	
3134.01	Sachversicherungsprämien	10'412.60		10'110.00		10'481.25	
3144.01	Unterhalt Hochbauten, Gebäude	36'793.70		47'550.00		26'986.45	
3151.01	Unterhalt Apparate, Maschinen, Geräte, Fahrzeuge, Werkzeuge	2'932.00		3'500.00		3'176.20	
3159.01	Unterhalt übrige mobile Anlagen	7'130.65		9'300.00		2'613.50	
3161.01	Mieten, Benützungskosten Anlagen	270.25		1'000.00		274.55	
3300.40	Planm.Abschr. Hochbauten VV	17'278.00		15'780.00		17'278.00	
3910.01	Interne Verrechnung von Dienstleistungen	109'200.00		109'200.00		109'200.00	
4240.01	Benützungsgebühren und Dienstleistungen		238'495.00		240'000.00		226'660.00
4260.01	Rückerstattungen und Kostenbeteiligungen Dritter		3'530.70				857.05
4470.01	Pacht- und Mietzinse Liegenschaften VV		1'700.00				1'700.00
4472.01	Vergütung für Benützungen Liegenschaften VV				1'700.00		
342	Freizeit	204'798.07	17'035.00	243'370.00	14'860.00	223'657.25	14'865.25
	Nettoaufwand		187'763.07		228'510.00		208'792.00
3420	Freizeit	204'798.07	17'035.00	243'370.00	14'860.00	223'657.25	14'865.25
3420	Freizeit	204'798.07	17'035.00	243'370.00	14'860.00	223'657.25	14'865.25
3101.01	Betriebs- und Verbrauchsmaterial	3'703.85		4'100.00		2'955.90	
3111.01	Maschinen, Geräte und Fahrzeuge					756.70	
3119.01	Übrige nicht aktivierbare Anlagen					1'494.20	
3120.01	Ver- und Entsorgung Liegenschaften Verwaltungsvermögen	10'552.90		10'000.00		10'836.70	
3132.01	Honorare externe Berater, Gutachter, Fachexperten etc.	300.00		2'000.00		2'441.20	
3134.01	Sachversicherungsprämien	1'081.40		1'120.00		1'072.30	
3141.01	Unterhalt Strassen/Verkehrswege	18'080.80		16'500.00			
3143.01	Unterhalt übrige Tiefbauten	4'488.40		5'500.00		5'568.10	
3144.01	Unterhalt Hochbauten, Gebäude	9'112.90		10'500.00		11'593.20	
3149.01	Unterhalt übrige Sachanlagen					32'205.80	
3161.01	Mieten, Benützungskosten Anlagen	2'512.00		3'500.00		3'197.05	
3199.01	Übriger Betriebsaufwand	14'894.65		18'000.00		15'264.60	
3300.90	Planm.Abschr.übr.Sachanlagen VV	7'599.00		25'000.00			
3636.01	Beiträge an private Organisationen ohne Erwerbszweck	924.20		950.00		929.00	
3910.01	Interne Verrechnung von Dienstleistungen	124'223.22		137'100.00		126'769.50	
3920.01	Interne Verrechnung von Pacht, Mieten, Benützungskosten	7'324.75		9'100.00		8'573.00	

12.2 Erfolgsrechnung nach Funktionen

		Rechnung 2025		Budget 2025		Rechnung 2024	
		Aufwand	Ertrag	Aufwand	Ertrag	Aufwand	Ertrag
4240.01	Benützungsgebühren und Dienstleistungen		1'885.00		1'920.00		1'915.00
4260.01	Rückerstattungen und Kostenbeteiligungen Dritter		2'200.00				
4470.01	Pacht- und Mietzinse Liegenschaften VV		6'536.00		6'540.00		6'536.00
4479.01	Übrige Erträge Liegenschaften VV		2'400.00		2'400.00		2'400.00
4631.01	Beiträge von Kantonen und Konkordaten		4'014.00		4'000.00		4'014.25
4	Gesundheit	19'435.10		22'000.00		21'382.65	
	Nettoaufwand		19'435.10		22'000.00		21'382.65
42	Ambulante Krankenpflege	100.00		100.00			
	Nettoaufwand		100.00		100.00		
421	Ambulante Krankenpflege	100.00		100.00			
	Nettoaufwand		100.00		100.00		
4210	Ambulante Krankenpflege	100.00		100.00			
4210	Ambulante Krankenpflege	100.00		100.00			
3636.01	Beiträge an private Organisationen ohne Erwerbszweck	100.00		100.00			
43	Gesundheit	19'335.10		21'900.00		21'382.65	
	Nettoaufwand		19'335.10		21'900.00		21'382.65
433	Schulgesundheitsdienst	19'335.10		21'900.00		21'382.65	
	Nettoaufwand		19'335.10		21'900.00		21'382.65
4330	Schulgesundheitsdienst	3'276.30		4'400.00		4'255.15	
4330	Schulgesundheitsdienst	3'276.30		4'400.00		4'255.15	
3010.01	Löhne des Verwaltungs- und Betriebspersonals	27.25				54.00	
3050.01	AG-Beiträge AHV, IV, EO, ALV, Verwaltungskosten	1.75				3.50	
3052.01	AG-Beiträge an Pensionskassen	2.50				4.35	
3053.01	AG-Beiträge an Unfallversicherungen	0.30				0.60	
3054.01	AG-Beiträge an Familienausgleichskasse	0.40				0.80	
3055.01	AG-Beiträge an Krankentaggeldversicherungen	0.45				0.85	
3101.01	Betriebs- und Verbrauchsmaterial	978.65		1'400.00		1'326.05	
3136.01	Honorare privatärztlicher Tätigkeit	2'265.00		3'000.00		2'865.00	
4331	Schulzahnpflege	16'058.80		17'500.00		17'127.50	

12.2 Erfolgsrechnung nach Funktionen

		Rechnung 2025		Budget 2025		Rechnung 2024	
		Aufwand	Ertrag	Aufwand	Ertrag	Aufwand	Ertrag
4331	Schulzahnpflege	16'058.80		17'500.00		17'127.50	
3101.01	Betriebs- und Verbrauchsmaterial	224.10		500.00		578.40	
3136.01	Honorare privatärztlicher Tätigkeit	15'834.70		17'000.00		16'549.10	
5	Soziale Sicherheit	9'137'479.97	4'849'335.70	9'276'820.00	4'838'910.00	8'812'881.47	4'721'823.84
	Nettoaufwand		4'288'144.27		4'437'910.00		4'091'057.63
53	Alter + Hinterlassene	1'157'682.75	61'148.75	1'269'550.00	68'800.00	1'200'920.50	68'834.05
	Nettoaufwand		1'096'534.00		1'200'750.00		1'132'086.45
531	Alters- und Hinterlassenenversicherung AHV	112'791.50	51'993.95	118'950.00	57'500.00	113'069.40	55'578.45
	Nettoaufwand		60'797.55		61'450.00		57'490.95
5316	Regionale AHV-Zweigstelle	112'791.50	51'993.95	118'950.00	57'500.00	113'069.40	55'578.45
5316	Regionale AHV-Zweigstelle	112'791.50	51'993.95	118'950.00	57'500.00	113'069.40	55'578.45
3010.01	Löhne des Verwaltungs- und Betriebspersonals	48'569.40		84'400.00		73'693.10	
3050.01	AG-Beiträge AHV, IV, EO, ALV, Verwaltungskosten	3'120.35		5'400.00		4'895.80	
3052.01	AG-Beiträge an Pensionskassen	3'451.25		7'200.00		6'672.70	
3053.01	AG-Beiträge an Unfallversicherungen	531.80		900.00		796.35	
3054.01	AG-Beiträge an Familienausgleichskasse	725.65		1'300.00		1'138.10	
3055.01	AG-Beiträge an Krankentaggeldversicherungen	767.90		1'300.00		1'204.75	
3090.01	Aus- und Weiterbildungskosten des Personals			500.00			
3091.01	Personalwerbung					2'204.85	
3099.01	Übriger Personalaufwand	883.45		200.00		52.50	
3100.01	Büromaterial	808.85		500.00		315.90	
3101.01	Betriebs- und Verbrauchsmaterial	21.85					
3102.01	Drucksachen, Publikationen	34.60		150.00			
3110.01	Büromöbel und Geräte	639.00					
3130.01	Dienstleistungen Dritter	498.55		1'000.00		6'095.35	
3132.01	Honorare externe Berater, Gutachter, Fachexperten etc.	36'738.85					
3170.01	Reisekosten und Spesen			50.00			
3636.01	Beiträge an private Organisationen ohne Erwerbszweck	50.00		100.00		50.00	
3910.01	Interne Verrechnung von Dienstleistungen	12'000.00		12'000.00		12'000.00	
3920.01	Interne Verrechnung von Pacht, Mieten, Benützungskosten	3'000.00		3'000.00		3'000.00	
3950.01	Interne Verrechnung von planmässigen und ausserplanmässigen Abschreibungen	950.00		950.00		950.00	
4611.01	Entschädigungen von Kantonen und Konkordaten		19'029.00		24'200.00		24'606.60
4632.01	Beiträge von Gemeinden und Gemeindeverbänden		32'964.95		33'300.00		30'971.85

12.2 Erfolgsrechnung nach Funktionen

		Rechnung 2025		Budget 2025		Rechnung 2024	
		Aufwand	Ertrag	Aufwand	Ertrag	Aufwand	Ertrag
532	Ergänzungsleistungen AHV / IV	1'027'339.00		1'126'300.00		1'070'446.00	
	Nettoaufwand		1'027'339.00		1'126'300.00		1'070'446.00
5320	Ergänzungsleistungen AHV / IV	1'027'339.00		1'126'300.00		1'070'446.00	
5320	Ergänzungsleistungen AHV / IV	1'027'339.00		1'126'300.00		1'070'446.00	
3631.01	Beiträge an Kantone und Konkordate	1'027'339.00		1'126'300.00		1'070'446.00	
533	Leistungen an Pensionierte	552.00	552.00	1'100.00	1'100.00	1'104.00	1'104.00
5330	Leistungen an Pensionierte	552.00	552.00	1'100.00	1'100.00	1'104.00	1'104.00
5330	Leistungen an Pensionierte	552.00	552.00	1'100.00	1'100.00	1'104.00	1'104.00
3062.01	Vom Gemeinwesen getragene Teuerungszulagen	552.00		1'100.00		1'104.00	
4502.01	Entnahmen aus Legaten und Stiftungen		552.00		1'100.00		1'104.00
535	Leistungen an das Alter	17'000.25	8'602.80	23'200.00	10'200.00	16'301.10	12'151.60
	Nettoaufwand		8'397.45		13'000.00		4'149.50
5350	Leistungen an das Alter	6'963.50		11'300.00		8'126.15	5'144.50
5350	Leistungen an das Alter	6'963.50		11'300.00		8'126.15	5'144.50
3199.01	Übriger Betriebsaufwand	1'140.65		2'000.00		1'825.00	
3636.01	Beiträge an private Organisationen ohne Erwerbszweck	5'822.85		9'300.00		6'301.15	
4632.01	Beiträge von Gemeinden und Gemeindeverbänden						5'144.50
5359	Regionaler Seniorenrat	10'036.75	8'602.80	11'900.00	10'200.00	8'174.95	7'007.10
5359	Regionaler Seniorenrat	10'036.75	8'602.80	11'900.00	10'200.00	8'174.95	7'007.10
3000.01	Löhne, Tag- und Sitzungsgelder an Behörden und Kommissionen	2'250.00		3'000.00		1'640.00	
3099.01	Übriger Personalaufwand	401.50		200.00			
3100.01	Büromaterial	49.95		200.00			
3102.01	Drucksachen, Publikationen	1'154.75		3'500.00		434.95	
3170.01	Reisekosten und Spesen	99.00		300.00			
3199.01	Übriger Betriebsaufwand	3'081.55		1'700.00		3'100.00	
3910.01	Interne Verrechnung von Dienstleistungen	3'000.00		3'000.00		3'000.00	
4632.01	Beiträge von Gemeinden und Gemeindeverbänden		8'602.80		10'200.00		7'007.10
54	Familie und Jugend	907'612.45	600'022.63	921'280.00	612'640.00	916'507.55	612'740.06

12.2 Erfolgsrechnung nach Funktionen

		Rechnung 2025		Budget 2025		Rechnung 2024	
		Aufwand	Ertrag	Aufwand	Ertrag	Aufwand	Ertrag
	Nettoaufwand		307'589.82		308'640.00		303'767.49
541	Familienzulagen	21'838.00		23'080.00		15'870.00	
	Nettoaufwand		21'838.00		23'080.00		15'870.00
5410	Familienzulagen	21'838.00		23'080.00		15'870.00	
5410	Familienzulagen	21'838.00		23'080.00		15'870.00	
3631.01	Beiträge an Kantone und Konkordate	21'838.00		23'080.00		15'870.00	
543	Alimentenbevorschussung und -inkasso	504'807.20	340'714.22	493'300.00	345'800.00	519'615.80	312'510.64
	Nettoaufwand		164'092.98		147'500.00		207'105.16
5430	Alimentenbevorschussung und -inkasso	504'807.20	340'714.22	493'300.00	345'800.00	519'615.80	312'510.64
5430	Alimentenbevorschussung und -inkasso	504'807.20	340'714.22	493'300.00	345'800.00	519'615.80	312'510.64
3130.01	Dienstleistungen Dritter	3'507.35		5'000.00		395.05	
3632.01	Beiträge an Gemeinden und Gemeindeverbände	74'954.85		79'300.00		72'049.75	
3637.01	Beiträge an private Haushalte	426'345.00		409'000.00		447'171.00	
4260.01	Rückerstattungen und Kostenbeteiligungen Dritter		271'388.02		275'000.00		245'765.29
4611.01	Entschädigungen von Kantonen und Konkordaten		63'343.00		61'300.00		61'173.00
4632.01	Beiträge von Gemeinden und Gemeindeverbänden		5'983.20		9'500.00		5'572.35
544	Jugendschutz	45'039.75		44'470.00		51'506.10	5'144.50
	Nettoaufwand		45'039.75		44'470.00		46'361.60
5440	Jugendschutz allgemein	16'107.85		12'000.00		20'313.95	5'144.50
5440	Jugendschutz allgemein	16'107.85		12'000.00		20'313.95	5'144.50
3103.01	Fachliteratur, Zeitschriften	3'063.00		3'000.00		3'459.00	
3120.01	Ver- und Entsorgung Liegenschaften Verwaltungsvermögen	5'544.85		1'500.00		9'354.95	
3636.01	Beiträge an private Organisationen ohne Erwerbszweck	7'500.00		7'500.00		7'500.00	
4632.01	Beiträge von Gemeinden und Gemeindeverbänden						5'144.50
5444	Offene Kinder- und Jugendarbeit	28'931.90		32'470.00		31'192.15	
5444	Offene Kinder- und Jugendarbeit	28'931.90		32'470.00		31'192.15	
3632.01	Beiträge an Gemeinden und Gemeindeverbände	28'931.90		32'470.00		31'192.15	
545	Leistungen an Familien	335'927.50	259'308.41	360'430.00	266'840.00	329'515.65	295'084.92

12.2 Erfolgsrechnung nach Funktionen

		Rechnung 2025		Budget 2025		Rechnung 2024	
		Aufwand	Ertrag	Aufwand	Ertrag	Aufwand	Ertrag
Nettoaufwand			76'619.09		93'590.00		34'430.73
5450	Leistungen an Familien allgemein	100.00		100.00		100.00	
5450	Leistungen an Familien allgemein	100.00		100.00		100.00	
3636.01	Beiträge an private Organisationen ohne Erwerbszweck	100.00		100.00		100.00	
5451	Kinderkrippen und Kinderhorte	335'827.50	259'308.41	360'330.00	266'840.00	329'415.65	295'084.92
5451	Kinderkrippen und Kinderhorte	335'827.50	259'308.41	360'330.00	266'840.00	329'415.65	295'084.92
3120.01	Ver- und Entsorgung Liegenschaften Verwaltungsvermögen	4'295.00		3'660.00		1'440.00	
3160.01	Miete und Pacht Liegenschaften	21'148.55		21'070.00		8'881.80	
3636.01	Beiträge an private Organisationen ohne Erwerbszweck	15'600.00		600.00		15'615.85	
3637.01	Beiträge an private Haushalte	294'783.95		335'000.00		303'478.00	
4260.01	Rückerstattungen und Kostenbeteiligungen Dritter		2'600.00		1'440.00		1'440.00
4611.01	Entschädigungen von Kantonen und Konkordaten		238'467.16		260'000.00		243'644.92
4631.01	Beiträge von Kantonen und Konkordaten		18'241.25				
4631.02	Finanzhilfe familienergänzende Betreuung (nicht anrechenbarer Subventions-Ertrag)				5'400.00		50'000.00
57	Sozialhilfe und Asylwesen	7'062'184.77	4'188'164.32	7'081'990.00	4'157'470.00	6'692'353.42	4'040'249.73
	Nettoaufwand		2'874'020.45		2'924'520.00		2'652'103.69
572	Wirtschaftliche Hilfe	2'869'528.96	1'399'627.29	3'000'000.00	1'220'000.00	2'796'601.63	1'389'388.44
	Nettoaufwand		1'469'901.67		1'780'000.00		1'407'213.19
5720	Gesetzliche wirtschaftliche Hilfe	2'869'528.96	1'399'627.29	3'000'000.00	1'220'000.00	2'796'601.63	1'389'388.44
5720	Gesetzliche wirtschaftliche Hilfe	2'869'528.96	1'399'627.29	3'000'000.00	1'220'000.00	2'796'601.63	1'389'388.44
3637.01	Beiträge an private Haushalte	2'869'528.96		3'000'000.00		2'796'601.63	
4260.02	Rückerstattungen und Kostenbeteiligungen Dritter mit Inkassoprivileg		9'840.80		10'000.00		
4260.03	Rückerstattungen und Kostenbeteiligungen Dritter ohne Inkassoprivileg		1'209'469.59		1'000'000.00		1'193'324.54
4611.03	Individuelle Prämienverbilligung		180'316.90		210'000.00		196'063.90
579	Sozialhilfe	4'192'655.81	2'788'537.03	4'081'990.00	2'937'470.00	3'895'751.79	2'650'861.29
	Nettoaufwand		1'404'118.78		1'144'520.00		1'244'890.50
5790	Sozialhilfe	12'420.00	1'290.00	12'400.00	1'290.00	12'420.00	2'850.60

12.2 Erfolgsrechnung nach Funktionen

		Rechnung 2025		Budget 2025		Rechnung 2024	
		Aufwand	Ertrag	Aufwand	Ertrag	Aufwand	Ertrag
5790	Sozialhilfe	12'420.00	1'290.00	12'400.00	1'290.00	12'420.00	2'850.60
3636.01	Beiträge an private Organisationen ohne Erwerbszweck	12'420.00		12'400.00		12'420.00	
4632.01	Beiträge von Gemeinden und Gemeindeverbänden		1'290.00		1'290.00		2'850.60
5796	Regionaler Sozialdienst	1'484'970.06	1'158'881.03	1'226'140.00	1'008'680.00	1'315'024.34	1'038'996.74
5796	Regionaler Sozialdienst	1'484'970.06	1'158'881.03	1'226'140.00	1'008'680.00	1'315'024.34	1'038'996.74
3000.01	Löhne, Tag- und Sitzungsgelder an Behörden und Kommissionen	2'530.00		3'000.00		2'400.00	
3010.01	Löhne des Verwaltungs- und Betriebspersonals	869'688.10		724'000.00		723'646.40	
3010.09	Taggelder von Versicherungen und EO	-90'117.65				-24'007.80	
3050.01	AG-Beiträge AHV, IV, EO, ALV, Verwaltungskosten	45'866.95		46'400.00		44'404.85	
3052.01	AG-Beiträge an Pensionskassen	61'944.10		66'300.00		65'217.70	
3053.01	AG-Beiträge an Unfallversicherungen	8'382.55		8'000.00		7'627.15	
3054.01	AG-Beiträge an Familienausgleichskasse	10'950.60		10'800.00		10'414.60	
3055.01	AG-Beiträge an Krankentaggeldversicherungen	11'991.05		9'000.00		11'283.70	
3090.01	Aus- und Weiterbildungskosten des Personals	5'915.80		25'000.00		17'229.55	
3091.01	Personalwerbung	2'405.30		1'500.00		3'932.40	
3099.01	Übriger Personalaufwand	2'864.00		3'000.00		4'861.55	
3100.01	Büromaterial	6'562.35		7'000.00		5'672.30	
3101.01	Betriebs- und Verbrauchsmaterial	716.65		2'000.00		1'894.90	
3102.01	Drucksachen, Publikationen	3'490.25		7'000.00		5'628.55	
3103.01	Fachliteratur, Zeitschriften	526.00		500.00		526.00	
3110.01	Büromöbel und Geräte	3'283.90		2'000.00		3'634.65	
3113.01	Hardware	1'633.60		2'000.00		2'127.50	
3118.01	Immaterielle Anlagen			5'000.00		1'489.85	
3119.01	Übrige nicht aktivierbare Anlagen			1'000.00			
3120.01	Ver- und Entsorgung Liegenschaften Verwaltungsvermögen			15'000.00		1'495.30	
3130.01	Dienstleistungen Dritter	6'745.95		8'000.00		18'108.29	
3132.01	Honorare externe Berater, Gutachter, Fachexperten etc.	98'182.00		50'000.00		147'916.60	
3133.01	Informatik-Nutzungsaufwand	39'639.97		40'100.00		38'517.20	
3134.01	Sachversicherungsprämien	2'717.20		2'850.00		2'708.10	
3139.01	Lehrlingsprüfungen	35.70					
3144.01	Unterhalt Hochbauten, Gebäude			1'000.00		627.70	
3150.01	Unterhalt Büromöbel und -geräte	1'154.50		2'000.00		1'154.50	
3153.01	Informatik-Unterhalt (Hardware)	1'124.60		500.00		81.75	
3158.01	Unterhalt immaterielle Anlagen	55'026.82		42'500.00		50'427.75	
3160.01	Miete und Pacht Liegenschaften					11'500.00	
3170.01	Reisekosten und Spesen	2'070.25		4'000.00		2'772.60	

12.2 Erfolgsrechnung nach Funktionen

		Rechnung 2025		Budget 2025		Rechnung 2024	
		Aufwand	Ertrag	Aufwand	Ertrag	Aufwand	Ertrag
3199.01	Übriger Betriebsaufwand	154'475.00		1'000.00		1'149.20	
3300.40	Planm.Abschr. Hochbauten VV					2'240.00	
3301.40	Ausserplanm.Abschr. Hochbauten VV					49'274.00	
3611.01	Entschädigungen an Kantone und Konkordate	0.02					
3632.01	Beiträge an Gemeinden und Gemeindeverbände	48'907.00		10'000.00			
3636.01	Beiträge an private Organisationen ohne Erwerbszweck	5'555.00		6'500.00		5'655.00	
3910.01	Interne Verrechnung von Dienstleistungen	44'512.50		43'000.00		45'344.00	
3920.01	Interne Verrechnung von Pacht, Mieten, Benützungskosten	69'840.00		69'840.00		41'718.50	
3950.01	Interne Verrechnung von planmässigen und ausserplanmässigen Abschreibungen	6'350.00		6'350.00		6'350.00	
4611.01	Entschädigungen von Kantonen und Konkordaten		856'333.13		790'580.00		781'463.41
4631.01	Beiträge von Kantonen und Konkordaten				2'500.00		210.18
4632.01	Beiträge von Gemeinden und Gemeindeverbänden		299'547.90		212'600.00		254'323.15
4910.01	Interne Verrechnung von Dienstleistungen		3'000.00		3'000.00		3'000.00
5799	Lastenausgleich Sozialhilfe	2'695'265.75	1'628'366.00	2'843'450.00	1'927'500.00	2'568'307.45	1'609'013.95
5799	Lastenausgleich Sozialhilfe	2'695'265.75	1'628'366.00	2'843'450.00	1'927'500.00	2'568'307.45	1'609'013.95
3611.01	Entschädigungen an Kantone und Konkordate	2'695'265.75		2'843'450.00		2'568'307.45	
4611.01	Entschädigungen von Kantonen und Konkordaten		1'628'366.00		1'927'500.00		1'609'013.95
59	Hilfsaktionen Sozialhilfe	10'000.00		4'000.00		3'100.00	
	Nettoaufwand		10'000.00		4'000.00		3'100.00
592	Hilfsaktionen im Inland	10'000.00		1'000.00		850.00	
	Nettoaufwand		10'000.00		1'000.00		850.00
5920	Hilfsaktionen im Inland	10'000.00		1'000.00		850.00	
5920	Hilfsaktionen im Inland	10'000.00		1'000.00		850.00	
3636.01	Beiträge an private Organisationen ohne Erwerbszweck	10'000.00		1'000.00		850.00	
593	Hilfsaktionen im Ausland			3'000.00		2'250.00	
	Nettoaufwand				3'000.00		2'250.00
5930	Hilfsaktionen im Ausland			3'000.00		2'250.00	
5930	Hilfsaktionen im Ausland			3'000.00		2'250.00	
3636.01	Beiträge an private Organisationen ohne Erwerbszweck			3'000.00		2'250.00	

12.2 Erfolgsrechnung nach Funktionen

		Rechnung 2025		Budget 2025		Rechnung 2024	
		Aufwand	Ertrag	Aufwand	Ertrag	Aufwand	Ertrag
6	Verkehr und Nachrichtenübermittlung	2'254'648.90	925'336.80	2'365'050.00	853'600.00	2'265'339.36	851'551.12
	Nettoaufwand		1'329'312.10		1'511'450.00		1'413'788.24
61	Strassenverkehr	1'803'087.50	925'336.80	1'878'520.00	853'600.00	1'840'571.46	851'596.12
	Nettoaufwand		877'750.70		1'024'920.00		988'975.34
613	Kantonsstrassen, übrige	2'036.70		2'060.00		2'036.70	
	Nettoaufwand		2'036.70		2'060.00		2'036.70
6130	Kantonsstrassen	2'036.70		2'060.00		2'036.70	
6130	Kantonsstrassen	2'036.70		2'060.00		2'036.70	
3134.01	Sachversicherungsprämien	25.70		50.00		25.70	
3300.10	Planm.Abschr.Strassen/Verkehrswege VV	2'011.00		2'010.00		2'011.00	
615	Gemeindestrassen	1'747'016.13	911'729.80	1'806'140.00	840'000.00	1'772'025.16	837'989.12
	Nettoaufwand		835'286.33		966'140.00		934'036.04
6150	Gemeindestrassen	1'581'628.65	738'519.81	1'649'260.00	697'000.00	1'587'484.58	699'372.85
6150	Gemeindestrassen	1'581'628.65	738'519.81	1'649'260.00	697'000.00	1'587'484.58	699'372.85
3010.01	Löhne des Verwaltungs- und Betriebspersonals	702'725.85		670'100.00		655'375.55	
3010.09	Taggelder von Versicherungen und EO	-9'326.30					
3050.01	AG-Beiträge AHV, IV, EO, ALV, Verwaltungskosten	44'725.55		42'900.00		41'342.00	
3052.01	AG-Beiträge an Pensionskassen	61'712.40		60'500.00		56'661.30	
3053.01	AG-Beiträge an Unfallversicherungen	15'389.90		16'800.00		15'945.70	
3054.01	AG-Beiträge an Familienausgleichskasse	10'397.00		10'000.00		9'610.20	
3055.01	AG-Beiträge an Krankentaggeldversicherungen	11'002.55		9'200.00		10'168.70	
3090.01	Aus- und Weiterbildungskosten des Personals	3'431.50		4'000.00		1'190.00	
3091.01	Personalwerbung	295.75				1'486.60	
3099.01	Übriger Personalaufwand	1'172.70		1'410.00		2'999.78	
3100.01	Büromaterial	439.95		500.00		574.75	
3101.01	Betriebs- und Verbrauchsmaterial	67'067.50		76'100.00		67'394.65	
3102.01	Drucksachen, Publikationen	549.60		1'500.00		865.40	
3111.01	Maschinen, Geräte und Fahrzeuge	26'843.70		28'800.00		47'173.25	
3112.01	Kleider, Wäsche, Vorhänge	5'507.05		5'500.00		5'222.90	
3120.01	Ver- und Entsorgung Liegenschaften Verwaltungsvermögen	93'929.10		120'000.00		107'080.80	
3130.01	Dienstleistungen Dritter	7'439.60		9'900.00		5'551.25	
3132.01	Honorare externe Berater, Gutachter, Fachexperten etc.	22'802.85		25'650.00		22'338.90	
3133.01	Informatik-Nutzungsaufwand			1'100.00			

12.2 Erfolgsrechnung nach Funktionen

		Rechnung 2025		Budget 2025		Rechnung 2024	
		Aufwand	Ertrag	Aufwand	Ertrag	Aufwand	Ertrag
3134.01	Sachversicherungsprämien	10'915.15		11'300.00		10'849.85	
3137.01	Steuern und Abgaben	4'561.90		4'300.00		4'191.90	
3141.01	Unterhalt Strassen/Verkehrswege	237'245.35		240'800.00		332'052.60	
3143.01	Unterhalt übrige Tiefbauten	88'356.65		159'000.00		55'309.10	
3144.01	Unterhalt Hochbauten, Gebäude	3'432.15		3'500.00			
3151.01	Unterhalt Apparate, Maschinen, Geräte, Fahrzeuge, Werkzeuge	16'356.00		11'800.00		15'774.30	
3161.01	Mieten, Benützungskosten Anlagen	2'632.75		1'500.00			
3170.01	Reisekosten und Spesen	1'787.20		1'800.00		1'513.90	
3181.01	Tatsächliche Forderungsverluste					12.00	
3300.10	Planm.Abschr.Strassen/Verkehrswege VV	106'656.70		97'630.00		82'188.55	
3300.60	Planm.Abschr. Mobilien VV	33'932.30		24'170.00		24'171.00	
3300.90	Planm.Abschr.übr.Sachanlagen VV	4'846.00		4'800.00		4'846.00	
3636.01	Beiträge an private Organisationen ohne Erwerbszweck	4'800.25		4'700.00		5'593.65	
4240.01	Benützungsgebühren und Dienstleistungen		141'497.05		50'000.00		60'811.15
4250.01	Verkäufe				500.00		96.00
4260.01	Rückerstattungen und Kostenbeteiligungen Dritter		23'847.00		8'000.00		5'515.85
4270.01	Bussen		80.00				
4470.01	Pacht- und Mietzinse Liegenschaften VV		3'000.00		3'000.00		3'000.00
4612.90	Int. Verr. von Dienstleistungen Gemeindebetriebe		98'565.40		85'150.00		94'167.70
4631.01	Beiträge von Kantonen und Konkordaten		12'621.50		15'500.00		13'303.50
4910.01	Interne Verrechnung von Dienstleistungen		428'172.36		495'900.00		489'284.40
4920.01	Interne Verrechnung von Pacht, Mieten, Benützungskosten		30'736.50		38'950.00		33'194.25
6155	Parkplätze	165'387.48	173'209.99	156'880.00	143'000.00	184'540.58	138'616.27
6155	Parkplätze	165'387.48	173'209.99	156'880.00	143'000.00	184'540.58	138'616.27
3100.01	Büromaterial	81.00		1'000.00		1'162.20	
3101.01	Betriebs- und Verbrauchsmaterial	190.00		2'500.00		339.10	
3102.01	Drucksachen, Publikationen	1'579.35		2'000.00		1'697.15	
3120.01	Ver- und Entsorgung Liegenschaften Verwaltungsvermögen	1'165.00		1'800.00		781.35	
3130.01	Dienstleistungen Dritter	5'829.43		2'260.00		6'479.23	
3132.01	Honorare externe Berater, Gutachter, Fachexperten etc.	45'508.45		45'000.00		43'845.60	
3134.01	Sachversicherungsprämien	942.10		1'000.00		942.10	
3143.01	Unterhalt übrige Tiefbauten	2'099.90		10'000.00		25'989.35	
3151.01	Unterhalt Apparate, Maschinen, Geräte, Fahrzeuge, Werkzeuge	4'861.05		5'000.00		5'288.10	
3300.10	Planm.Abschr.Strassen/Verkehrswege VV	25'076.65		22'500.00		22'500.00	
3300.30	Planm.Abschr.übriger Tiefbau	57'630.80		43'220.00		56'501.65	
3300.60	Planm.Abschr. Mobilien VV	1'065.00				1'065.05	

12.2 Erfolgsrechnung nach Funktionen

		Rechnung 2025		Budget 2025		Rechnung 2024	
		Aufwand	Ertrag	Aufwand	Ertrag	Aufwand	Ertrag
3910.01	Interne Verrechnung von Dienstleistungen	18'480.00		19'300.00		17'387.70	
3920.01	Interne Verrechnung von Pacht, Mieten, Benützungskosten	878.75		1'300.00		562.00	
4210.01	Gebühren für Amtshandlungen						1'109.70
4240.01	Benützungsgebühren und Dienstleistungen		107'781.76		102'000.00		93'541.41
4260.01	Rückerstattungen und Kostenbeteiligungen Dritter		9'843.00				
4270.01	Bussen		53'585.23		39'000.00		41'965.16
4470.01	Pacht- und Mietzinse Liegenschaften VV		2'000.00		2'000.00		2'000.00
619	Strassen, übriges	54'034.67	13'607.00	70'320.00	13'600.00	66'509.60	13'607.00
	Nettoaufwand		40'427.67		56'720.00		52'902.60
6190	Strassen, übriges	5'890.70		9'800.00		9'308.55	
6190	Strassen, übriges	5'890.70		9'800.00		9'308.55	
3101.01	Betriebs- und Verbrauchsmaterial			700.00		430.90	
3159.01	Unterhalt übrige mobile Anlagen	4'284.20		8'000.00		6'495.15	
3910.01	Interne Verrechnung von Dienstleistungen	1'369.50		300.00		1'930.50	
3920.01	Interne Verrechnung von Pacht, Mieten, Benützungskosten	237.00		800.00		452.00	
6191	Werkhof/Dreschschoopf	48'143.97	13'607.00	60'520.00	13'600.00	57'201.05	13'607.00
6191	Werkhof/Dreschschoopf	48'143.97	13'607.00	60'520.00	13'600.00	57'201.05	13'607.00
3010.01	Löhne des Verwaltungs- und Betriebspersonals	3'183.95		3'200.00		3'277.20	
3050.01	AG-Beiträge AHV, IV, EO, ALV, Verwaltungskosten	205.75		200.00		211.75	
3053.01	AG-Beiträge an Unfallversicherungen	22.25		100.00		24.90	
3054.01	AG-Beiträge an Familienausgleichskasse	47.85		50.00		49.30	
3055.01	AG-Beiträge an Krankentaggeldversicherungen			50.00			
3099.01	Übriger Personalaufwand			100.00			
3101.01	Betriebs- und Verbrauchsmaterial	2'003.25		3'700.00		3'811.65	
3119.01	Übrige nicht aktivierbare Anlagen					3'165.75	
3120.01	Ver- und Entsorgung Liegenschaften Verwaltungsvermögen	15'114.95		14'000.00		15'385.70	
3130.01	Dienstleistungen Dritter	828.00		3'150.00		3'402.55	
3133.01	Informatik-Nutzungsaufwand	1'067.32					
3134.01	Sachversicherungsprämien	2'247.40		2'250.00		2'435.00	
3144.01	Unterhalt Hochbauten, Gebäude	1'428.65		9'500.00		7'334.75	
3158.01	Unterhalt immaterielle Anlagen	1'206.37					
3300.40	Planm.Abschr. Hochbauten VV	17'517.15		20'020.00		14'027.00	
3910.01	Interne Verrechnung von Dienstleistungen	2'962.08		4'200.00		4'075.50	
3920.01	Interne Verrechnung von Pacht, Mieten, Benützungskosten	309.00					
4470.01	Pacht- und Mietzinse Liegenschaften VV		13'607.00		13'600.00		13'607.00

12.2 Erfolgsrechnung nach Funktionen

		Rechnung 2025		Budget 2025		Rechnung 2024	
		Aufwand	Ertrag	Aufwand	Ertrag	Aufwand	Ertrag
62	Öffentlicher Verkehr	451'561.40		486'530.00		424'767.90	-45.00
	Nettoaufwand		451'561.40		486'530.00		424'812.90
622	Regionalverkehr	20'086.65		35'970.00		14'740.30	
	Nettoaufwand		20'086.65		35'970.00		14'740.30
6220	Regionalverkehr	20'086.65		35'970.00		14'740.30	
6220	Regionalverkehr	20'086.65		35'970.00		14'740.30	
3134.01	Sachversicherungsprämien	74.25		70.00		77.50	
3144.01	Unterhalt Hochbauten, Gebäude			15'500.00			
3160.01	Miete und Pacht Liegenschaften	62.40		70.00		62.40	
3632.01	Beiträge an Gemeinden und Gemeindeverbände	14'030.00		14'030.00		8'537.90	
3910.01	Interne Verrechnung von Dienstleistungen	5'412.00		5'600.00		4'900.50	
3920.01	Interne Verrechnung von Pacht, Mieten, Benützungskosten	508.00		700.00		1'162.00	
629	Öffentlicher Verkehr	431'474.75		450'560.00		410'027.60	-45.00
	Nettoaufwand		431'474.75		450'560.00		410'072.60
6290	Öffentlicher Verkehr	556.75				438.20	-45.00
6290	Öffentlicher Verkehr	556.75				438.20	-45.00
3130.01	Dienstleistungen Dritter	556.75				438.20	
4250.01	Verkäufe						-45.00
6291	Gemeindeanteil Öffentlicher Verkehr	430'918.00		450'560.00		409'589.40	
6291	Gemeindeanteil Öffentlicher Verkehr	430'918.00		450'560.00		409'589.40	
3631.01	Beiträge an Kantone und Konkordate	430'918.00		450'560.00		409'589.40	
7	Umweltschutz und Raumordnung	2'061'417.11	1'743'518.57	2'447'190.00	2'018'030.00	2'415'402.95	1'951'286.70
	Nettoaufwand		317'898.54		429'160.00		464'116.25
71	Wasserversorgung	126'210.00	126'210.00	126'210.00	126'210.00	126'210.00	126'210.00
710	Wasserversorgung	126'210.00	126'210.00	126'210.00	126'210.00	126'210.00	126'210.00
7100	Wasserversorgung allgemein	126'210.00	126'210.00	126'210.00	126'210.00	126'210.00	126'210.00

12.2 Erfolgsrechnung nach Funktionen

		Rechnung 2025		Budget 2025		Rechnung 2024	
		Aufwand	Ertrag	Aufwand	Ertrag	Aufwand	Ertrag
7100	Wasserversorgung allgemein	126'210.00	126'210.00	126'210.00	126'210.00	126'210.00	126'210.00
3614.01	Entschädigungen an öffentliche Unternehmungen	126'210.00		126'210.00		126'210.00	
4898.01	Entnahmen übriges Eigenkapital		126'210.00		126'210.00		126'210.00
72	Abwasserentsorgung	1'093'360.75	1'093'360.75	1'244'670.00	1'244'670.00	1'347'833.40	1'347'833.40
720	Abwasserentsorgung	1'093'360.75	1'093'360.75	1'244'670.00	1'244'670.00	1'347'833.40	1'347'833.40
7201	Abwasserentsorgung (Gemeindebetrieb)	1'093'360.75	1'093'360.75	1'244'670.00	1'244'670.00	1'347'833.40	1'347'833.40
7201	Abwasserentsorgung [Gemeindebetrieb]	1'093'360.75	1'093'360.75	1'244'670.00	1'244'670.00	1'347'833.40	1'347'833.40
3102.20	Drucksachen, Publikationen			500.00			
3130.01	Dienstleistungen Dritter	39.90				506.85	
3132.20	Honorare externe Berater, Gutachter, Fachexperten etc.	26'750.95		31'900.00		38'030.45	
3143.20	Unterhalt übrige Tiefbauten	18'598.05		58'500.00		50'907.65	
3300.32	Planm. Abschr. übrige Tiefbauten SF AB	6'806.50		2'540.00		2'528.00	
3320.92	Planm. Abschr. übr. immaterielle Anlagen SF AB	31'110.00		27'400.00		20'465.00	
3510.10	Einlagen in Spezialfinanzierungen EK	85'305.00		136'580.00		220'425.00	
3510.50	Einlagen in Spezialfinanzierungen EK	201'270.00		150'000.00		66'150.00	
3612.90	Int. Verr. von Dienstleistungen Gemeindebetriebe	41'729.50		37'650.00		43'870.00	
3632.20	Beiträge an Gemeinden und Gemeindeverbände	360'066.20		799'000.00		904'350.45	
3636.01	Beiträge an private Organisationen ohne Erwerbszweck	600.00		600.00		600.00	
4240.20	Benützungsgebühren und Dienstleistungen		836'323.90		810'000.00		824'948.30
4240.29	Benützungsgebühren und Dienstleistungen		-7'054.80		-12'000.00		-8'034.05
4240.50	Anschlussgebühren		201'270.00		150'000.00		66'150.00
4409.90	Int. Verr. von Zinsen Gemeindebetriebe		7'002.00		7'240.00		7'450.00
4510.10	Entnahmen aus Spezialfinanzierungen EK		55'819.65		29'940.00		59'449.35
9010.01	Abschluss Spezialfinanzierungen und Fonds im EK, Ertragsüberschuss	321'084.65					
9011.01	Abschluss Spezialfinanzierungen und Fonds im EK, Aufwandüberschuss				259'490.00		397'869.80
73	Abfall	436'394.53	436'394.53	423'530.00	423'530.00	423'644.65	423'644.65
730	Abfall	436'394.53	436'394.53	423'530.00	423'530.00	423'644.65	423'644.65
7301	Abfall (Gemeindebetrieb)	436'394.53	436'394.53	423'530.00	423'530.00	423'644.65	423'644.65
7301	Abfall [Gemeindebetrieb]	436'394.53	436'394.53	423'530.00	423'530.00	423'644.65	423'644.65
3101.30	Betriebs- und Verbrauchsmaterial	2'019.25		2'000.00		416.90	

12.2 Erfolgsrechnung nach Funktionen

		Rechnung 2025		Budget 2025		Rechnung 2024	
		Aufwand	Ertrag	Aufwand	Ertrag	Aufwand	Ertrag
3102.30	Drucksachen, Publikationen	1'908.40		2'000.00		4'800.95	
3119.30	Übrige nicht aktivierbare Anlagen	14'502.20		17'800.00		8'569.75	
3130.01	Dienstleistungen Dritter	5'274.50		7'500.00		5'842.70	
3130.30	Dienstleistungen Dritter	272'299.00		257'200.00		270'995.45	
3132.30	Honorare externe Berater, Gutachter, Fachexperten etc.	1'525.00				2'950.00	
3134.01	Sachversicherungsprämien	80.45		100.00		78.60	
3149.30	Unterhalt übrige Sachanlagen	1'178.75		3'500.00		1'172.25	
3159.30	Unterhalt übrige mobile Anlagen	9'689.95		8'900.00		8'794.50	
3161.30	Mieten, Benützungskosten Anlagen			300.00			
3181.30	Tatsächliche Forderungsverluste	4'861.91		2'000.00		2'845.22	
3612.90	Int. Verr. von Dienstleistungen Gemeindebetriebe	109'135.90		96'300.00		103'597.70	
3636.01	Beiträge an private Organisationen ohne Erwerbszweck	500.00		500.00		300.00	
4240.30	Benützungsgebühren und Dienstleistungen		397'971.40		400'000.00		400'449.05
4260.01	Rückerstattungen und Kostenbeteiligungen Dritter		18'208.73		1'900.00		3'434.10
4260.30	Rückerstattungen und Kostenbeteiligungen Dritter		13'920.70		15'000.00		13'131.50
4409.90	Int. Verr. von Zinsen Gemeindebetriebe		128.70		110.00		115.00
4451.01	Erträge aus Beteiligungen VV		6'165.00		6'520.00		6'515.00
9010.01	Abschluss Spezialfinanzierungen und Fonds im EK, Ertragsüberschuss	13'419.22		25'430.00		13'280.63	
74	Verbauungen	69'574.10	6'000.00	68'150.00	6'500.00	74'222.55	16'549.35
	Nettoaufwand		63'574.10		61'650.00		57'673.20
741	Gewässerverbauungen	69'574.10	6'000.00	68'150.00	6'500.00	74'222.55	16'549.35
	Nettoaufwand		63'574.10		61'650.00		57'673.20
7410	Gewässerverbauungen	69'574.10	6'000.00	68'150.00	6'500.00	74'222.55	16'549.35
7410	Gewässerverbauungen	69'574.10	6'000.00	68'150.00	6'500.00	74'222.55	16'549.35
3101.01	Betriebs- und Verbrauchsmaterial	80.00				15.90	
3120.01	Ver- und Entsorgung Liegenschaften Verwaltungsvermögen	2'444.65		1'500.00		1'915.45	
3142.01	Unterhalt Wasserbau	13'216.80		15'000.00		9'337.45	
3161.01	Mieten, Benützungskosten Anlagen	500.00					
3181.01	Tatsächliche Forderungsverluste					9'998.75	
3192.01	Abgeltung von Rechten	50.00		50.00		50.00	
3631.01	Beiträge an Kantone und Konkordate	29'593.00		26'900.00		28'231.00	
3632.01	Beiträge an Gemeinden und Gemeindeverbände	15'016.15		15'150.00		15'153.50	
3910.01	Interne Verrechnung von Dienstleistungen	8'497.50		8'600.00		9'520.50	
3920.01	Interne Verrechnung von Pacht, Mieten, Benützungskosten	176.00		950.00			
4612.01	Entschädigungen von Gemeinden und Gemeindeverbänden		6'000.00		6'500.00		6'549.35

12.2 Erfolgsrechnung nach Funktionen

		Rechnung 2025		Budget 2025		Rechnung 2024	
		Aufwand	Ertrag	Aufwand	Ertrag	Aufwand	Ertrag
4631.01	Beiträge von Kantonen und Konkordaten						10'000.00
75	Arten- und Landschaftsschutz			3'500.00			
	Nettoaufwand				3'500.00		
750	Arten- und Landschaftsschutz			3'500.00			
	Nettoaufwand				3'500.00		
7500	Arten- und Landschaftsschutz			3'500.00			
7500	Arten- und Landschaftsschutz			3'500.00			
3140.01	Unterhalt an Grundstücken			3'500.00			
76	Bekämpfung von Umweltverschmutzung	34'978.10	19'822.29	54'480.00	14'820.00	106'384.95	14'384.75
	Nettoaufwand		15'155.81		39'660.00		92'000.20
761	Luftreinhaltung und Klimaschutz	24'527.65	19'822.29	22'140.00	14'820.00	22'216.70	14'384.75
	Nettoaufwand		4'705.36		7'320.00		7'831.95
7611	Sponti-Car	24'527.65	19'822.29	22'140.00	14'820.00	22'216.70	14'384.75
7611	Sponti-Car	24'527.65	19'822.29	22'140.00	14'820.00	22'216.70	14'384.75
3151.01	Unterhalt Apparate, Maschinen, Geräte, Fahrzeuge, Werkzeuge	930.10					
3161.01	Mieten, Benützungskosten Anlagen	23'597.55		22'140.00		22'216.70	
4240.01	Benützungsgebühren und Dienstleistungen		8'309.84		7'500.00		6'556.80
4260.01	Rückerstattungen und Kostenbeteiligungen Dritter		11'512.45		7'320.00		7'827.95
769	Bekämpfung von Umweltverschmutzung	10'450.45		32'340.00		84'168.25	
	Nettoaufwand		10'450.45		32'340.00		84'168.25
7690	Bekämpfung von Umweltverschmutzung	10'450.45		32'340.00		84'168.25	
7690	Bekämpfung von Umweltverschmutzung	10'450.45		32'340.00		84'168.25	
3130.01	Dienstleistungen Dritter	1'686.35					
3140.01	Unterhalt an Grundstücken	7'843.10		31'340.00		83'246.25	
3636.01	Beiträge an private Organisationen ohne Erwerbszweck	921.00		1'000.00		922.00	
77	Übriger Umweltschutz	222'652.58	58'153.50	247'610.00	36'300.00	260'549.80	22'272.70
	Nettoaufwand		164'499.08		211'310.00		238'277.10

12.2 Erfolgsrechnung nach Funktionen

		Rechnung 2025		Budget 2025		Rechnung 2024	
		Aufwand	Ertrag	Aufwand	Ertrag	Aufwand	Ertrag
771	Friedhof und Bestattung	160'062.00	58'153.50	189'260.00	36'300.00	215'287.30	22'272.70
	Nettoaufwand		101'908.50		152'960.00		193'014.60
7710	Friedhof und Bestattung allgemein	160'062.00	58'153.50	189'260.00	36'300.00	215'287.30	22'272.70
7710	Friedhof und Bestattung allgemein	160'062.00	58'153.50	189'260.00	36'300.00	215'287.30	22'272.70
3101.01	Betriebs- und Verbrauchsmaterial	1'007.30		4'000.00		2'434.90	
3102.01	Drucksachen, Publikationen	146.25		200.00			
3111.01	Maschinen, Geräte und Fahrzeuge	436.00		500.00			
3119.01	Übrige nicht aktivierbare Anlagen			500.00			
3120.01	Ver- und Entsorgung Liegenschaften Verwaltungsvermögen	5'486.55		6'200.00		12'129.40	
3130.01	Dienstleistungen Dritter	8'633.70		8'400.00		8'157.80	
3132.01	Honorare externe Berater, Gutachter, Fachexperten etc.	1'418.75		950.00		929.00	
3134.01	Sachversicherungsprämien	639.85		710.00		645.00	
3140.01	Unterhalt an Grundstücken	37'070.25		42'300.00		25'968.60	
3140.02	Grabunterhalt	1'261.90		1'300.00		1'602.20	
3144.01	Unterhalt Hochbauten, Gebäude	5'645.35		4'600.00		56'464.30	
3159.01	Unterhalt übrige mobile Anlagen	8'292.40		8'700.00		1'608.45	
3161.01	Mieten, Benützungskosten Anlagen	45.60		500.00		262.15	
3181.01	Tatsächliche Forderungsverluste	981.60					
3199.01	Übriger Betriebsaufwand			1'000.00			
3300.30	Planm.Abschr.übriger Tiefbau	2'623.00				2'623.00	
3300.40	Planm.Abschr. Hochbauten VV	1'314.00		3'920.00		1'314.00	
3636.01	Beiträge an private Organisationen ohne Erwerbszweck	375.00		380.00		375.00	
3893.01	Einlagen in Vorfinanzierung des EK	3'600.00					
3910.01	Interne Verrechnung von Dienstleistungen	80'091.00		98'700.00		98'620.50	
3920.01	Interne Verrechnung von Pacht, Mieten, Benützungskosten	993.50		6'400.00		2'153.00	
4240.01	Benützungsgebühren und Dienstleistungen		36'180.00		35'000.00		19'360.00
4260.01	Rückerstattungen und Kostenbeteiligungen Dritter		17'111.60				1'310.50
4637.01	Beiträge von privaten Haushalten		3'600.00				
4893.01	Entnahmen aus Vorfinanzierungen des EK		1'261.90		1'300.00		1'602.20
779	Umweltschutz	62'590.58		58'350.00		45'262.50	
	Nettoaufwand		62'590.58		58'350.00		45'262.50
7791	Öffentliche Toilettenanlagen	44'849.63		37'600.00		30'649.05	
7791	Öffentliche Toilettenanlagen	44'849.63		37'600.00		30'649.05	
3101.01	Betriebs- und Verbrauchsmaterial	981.00		1'200.00		4'310.10	

12.2 Erfolgsrechnung nach Funktionen

		Rechnung 2025		Budget 2025		Rechnung 2024	
		Aufwand	Ertrag	Aufwand	Ertrag	Aufwand	Ertrag
3120.01	Ver- und Entsorgung Liegenschaften Verwaltungsvermögen	6'679.20		10'000.00		7'112.80	
3134.01	Sachversicherungsprämien	132.70		150.00		134.90	
3144.01	Unterhalt Hochbauten, Gebäude	20'077.65		10'000.00		1'879.75	
3910.01	Interne Verrechnung von Dienstleistungen	15'007.08		14'400.00		15'691.50	
3920.01	Interne Verrechnung von Pacht, Mieten, Benützungskosten	1'972.00		1'850.00		1'520.00	
7792	Hundetoiletten	17'740.95		20'750.00		14'613.45	
7792	Hundetoiletten	17'740.95		20'750.00		14'613.45	
3101.01	Betriebs- und Verbrauchsmaterial	5'012.80		4'000.00		2'693.70	
3119.01	Übrige nicht aktivierbare Anlagen	686.65		2'000.00		650.00	
3120.01	Ver- und Entsorgung Liegenschaften Verwaltungsvermögen	30.00					
3143.01	Unterhalt übrige Tiefbauten			500.00			
3910.01	Interne Verrechnung von Dienstleistungen	9'058.50		11'500.00		9'421.50	
3920.01	Interne Verrechnung von Pacht, Mieten, Benützungskosten	2'953.00		2'750.00		1'848.25	
79	Raumordnung	78'247.05	3'577.50	279'040.00	166'000.00	76'557.60	391.85
	Nettoaufwand		74'669.55		113'040.00		76'165.75
790	Raumordnung	78'247.05	3'577.50	279'040.00	166'000.00	76'557.60	391.85
	Nettoaufwand		74'669.55		113'040.00		76'165.75
7900	Raumordnung allgemein	62'440.05	3'577.50	98'270.00	1'000.00	60'797.60	391.85
7900	Raumordnung allgemein	62'440.05	3'577.50	98'270.00	1'000.00	60'797.60	391.85
3102.01	Drucksachen, Publikationen	1'309.35		500.00		1'160.85	
3130.01	Dienstleistungen Dritter					50.00	
3132.01	Honorare externe Berater, Gutachter, Fachexperten etc.	20'594.80		60'000.00		18'715.60	
3320.90	Planm.Abschr.übr.immaterielle Anlagen	40'315.90		37'120.00		40'251.15	
3636.01	Beiträge an private Organisationen ohne Erwerbszweck	220.00		650.00		620.00	
4210.01	Gebühren für Amtshandlungen				1'000.00		
4250.01	Verkäufe						17.00
4260.01	Rückerstattungen und Kostenbeteiligungen Dritter		3'577.50				374.85
7907	Regionalkonferenzen	15'807.00		15'770.00		15'760.00	
7907	Regionalkonferenzen	15'807.00		15'770.00		15'760.00	
3636.01	Beiträge an private Organisationen ohne Erwerbszweck	15'807.00		15'770.00		15'760.00	
7909	Mehrwertabschöpfung - neuerechtlich			165'000.00	165'000.00		

12.2 Erfolgsrechnung nach Funktionen

		Rechnung 2025		Budget 2025		Rechnung 2024	
		Aufwand	Ertrag	Aufwand	Ertrag	Aufwand	Ertrag
7909	Mehrwertabschöpfung - neurechtlich			165'000.00	165'000.00		
3510.01	Einlagen in Spezialfinanzierungen EK			150'000.00			
3701.01	Kantonsanteil Mehrwertabschöpfung			15'000.00			
4022.30	Mehrwertabschöpfung - neurechtlich				150'000.00		
4707.01	Mehrwertabschöpfung Kantonsanteil				15'000.00		
8	Volkswirtschaft	280'091.03	2'328'718.16	266'970.00	138'100.00	279'423.40	164'451.20
	Nettoaufwand				128'870.00		114'972.20
	Nettoertrag	2'048'627.13					
81	Landwirtschaft	1'598.85		2'150.00		1'887.60	
	Nettoaufwand		1'598.85		2'150.00		1'887.60
811	Verwaltung, Vollzug und Kontrolle	1'598.85		2'150.00		1'887.60	
	Nettoaufwand		1'598.85		2'150.00		1'887.60
8110	Verwaltung, Vollzug und Kontrolle	1'598.85		2'150.00		1'887.60	
8110	Verwaltung, Vollzug und Kontrolle	1'598.85		2'150.00		1'887.60	
3010.01	Löhne des Verwaltungs- und Betriebspersonals	1'554.25		2'000.00		1'839.80	
3053.01	AG-Beiträge an Unfallversicherungen	10.90		50.00		14.10	
3170.01	Reisekosten und Spesen	33.70		100.00		33.70	
82	Forstwirtschaft	41'745.88	48'935.65	89'820.00	32'100.00	141'687.15	64'068.00
	Nettoaufwand				57'720.00		77'619.15
	Nettoertrag	7'189.77					
820	Forstwirtschaft	41'745.88	48'935.65	89'820.00	32'100.00	141'687.15	64'068.00
	Nettoaufwand				57'720.00		77'619.15
	Nettoertrag	7'189.77					
8200	Forstwirtschaft	41'745.88	48'935.65	89'820.00	32'100.00	141'687.15	64'068.00
8200	Forstwirtschaft	41'745.88	48'935.65	89'820.00	32'100.00	141'687.15	64'068.00
3102.01	Drucksachen, Publikationen			200.00			
3109.01	Übriger Material- und Warenaufwand			1'500.00			
3120.01	Ver- und Entsorgung Liegenschaften Verwaltungsvermögen					4.75	
3132.01	Honorare externe Berater, Gutachter, Fachexperten etc.	3'448.40		15'000.00		32'168.75	
3145.01	Unterhalt Wald	26'472.65		57'500.00		85'417.15	

12.2 Erfolgsrechnung nach Funktionen

		Rechnung 2025		Budget 2025		Rechnung 2024	
		Aufwand	Ertrag	Aufwand	Ertrag	Aufwand	Ertrag
3300.50	Planm.Abschr.Waldungen VV	1'073.00		1'070.00		1'072.00	
3636.01	Beiträge an private Organisationen ohne Erwerbszweck	227.00		250.00		227.00	
3910.01	Interne Verrechnung von Dienstleistungen	10'205.58		13'500.00		20'196.00	
3920.01	Interne Verrechnung von Pacht, Mieten, Benützungskosten	319.25		800.00		2'601.50	
4250.01	Verkäufe		18'872.50		30'500.00		16'234.00
4260.01	Rückerstattungen und Kostenbeteiligungen Dritter		30'063.15		1'600.00		47'834.00
84	Tourismus	28'839.55	1'927.00	29'890.00	2'000.00	19'075.10	193.50
	Nettoaufwand		26'912.55		27'890.00		18'881.60
840	Tourismus	28'839.55	1'927.00	29'890.00	2'000.00	19'075.10	193.50
	Nettoaufwand		26'912.55		27'890.00		18'881.60
8400	Tourismus	24'234.55	1'927.00	25'280.00	2'000.00	14'467.10	193.50
8400	Tourismus	24'234.55	1'927.00	25'280.00	2'000.00	14'467.10	193.50
3102.01	Drucksachen, Publikationen	169.25		180.00		173.35	
3134.01	Sachversicherungsprämien	51.30					
3601.01	Ertragsanteile an Kantone und Konkordate	14.00		100.00		293.75	
3636.01	Beiträge an private Organisationen ohne Erwerbszweck	24'000.00		25'000.00		14'000.00	
4039.01	Übrige Besitz- und Aufwandsteuer		1'927.00		2'000.00		193.50
8406	Regionaler Tourismus	4'605.00		4'610.00		4'608.00	
8406	Regionaler Tourismus	4'605.00		4'610.00		4'608.00	
3636.01	Beiträge an private Organisationen ohne Erwerbszweck	4'605.00		4'610.00		4'608.00	
85	Industrie, Gewerbe, Handel	207'906.75		145'110.00		116'773.55	
	Nettoaufwand		207'906.75		145'110.00		116'773.55
850	Industrie, Gewerbe, Handel	207'906.75		145'110.00		116'773.55	
	Nettoaufwand		207'906.75		145'110.00		116'773.55
8500	Industrie, Gewerbe, Handel	203'301.75		140'500.00		112'165.55	
8500	Industrie, Gewerbe, Handel	203'301.75		140'500.00		112'165.55	
3130.01	Dienstleistungen Dritter	129.70		500.00		60.55	
3132.01	Honorare externe Berater, Gutachter, Fachexperten etc.	1'760.00				10'440.00	
3632.01	Beiträge an Gemeinden und Gemeindeverbände	169'060.00		50'000.00		40'000.00	
3635.01	Beiträge an private Unternehmungen			30'000.00		30'000.00	

12.2 Erfolgsrechnung nach Funktionen

		Rechnung 2025		Budget 2025		Rechnung 2024	
		Aufwand	Ertrag	Aufwand	Ertrag	Aufwand	Ertrag
3636.01	Beiträge an private Organisationen ohne Erwerbszweck	32'352.05		60'000.00		31'665.00	
8506	Regionale Wirtschaftsförderung	4'605.00		4'610.00		4'608.00	
8506	Regionale Wirtschaftsförderung	4'605.00		4'610.00		4'608.00	
3636.01	Beiträge an private Organisationen ohne Erwerbszweck	4'605.00		4'610.00		4'608.00	
87	Brennstoffe und Energie		2'277'855.51		104'000.00		100'189.70
	Nettoertrag	2'277'855.51		104'000.00		100'189.70	
871	Elektrizität		2'277'855.51		104'000.00		100'189.70
	Nettoertrag	2'277'855.51		104'000.00		100'189.70	
8710	Elektrizität allgemein		2'277'855.51		104'000.00		100'189.70
8710	Elektrizität allgemein		2'277'855.51		104'000.00		100'189.70
4120.01	Konzessionen		98'654.90		104'000.00		100'189.70
4290.01	Übrige Entgelte		2'503.95				
4490.02	Aufwertungen VV		2'176'696.66				
9	Finanzen und Steuern	5'899'332.55	17'585'337.71	2'359'580.00	17'097'540.00	2'099'950.60	16'258'554.44
	Nettoertrag	11'686'005.16		14'737'960.00		14'158'603.84	
91	Steuern	127'743.00	15'813'949.25	100'600.00	15'026'400.00	78'759.00	13'970'265.35
	Nettoertrag	15'686'206.25		14'925'800.00		13'891'506.35	
910	Steuern	127'743.00	15'813'949.25	100'600.00	15'026'400.00	78'759.00	13'970'265.35
	Nettoertrag	15'686'206.25		14'925'800.00		13'891'506.35	
9100	Allgemeine Gemeindesteuern	119'008.70	13'789'031.10	98'600.00	13'221'900.00	76'590.50	11'910'195.30
9100	Allgemeine Gemeindesteuern	119'008.70	13'789'031.10	98'600.00	13'221'900.00	76'590.50	11'910'195.30
3180.01	Wertberichtigungen auf Forderungen	23'000.00		6'000.00		3'700.00	
3181.01	Tatsächliche Forderungsverluste	96'008.70		92'600.00		72'890.50	
4000.01	Einkommenssteuern		10'081'008.55		10'324'400.00		9'200'997.05
4000.20	Nachsteuern und Bussen natürliche Personen		1'386.05		10'000.00		11'637.30
4000.40	Aktive Steuerauscheidungen Einkommen		401'174.75		418'500.00		327'170.85
4000.50	Passive Steuerauscheidungen Einkommen		-228'025.25		-271'500.00		-260'595.30
4000.60	Pauschale Steueranrechnung natürliche Personen		-4'244.25		-3'000.00		-2'365.65
4001.01	Vermögenssteuern		956'130.65		970'300.00		860'949.50

12.2 Erfolgsrechnung nach Funktionen

		Rechnung 2025		Budget 2025		Rechnung 2024	
		Aufwand	Ertrag	Aufwand	Ertrag	Aufwand	Ertrag
4001.40	Aktive Steuerauscheidungen Vermögen		61'169.15		64'700.00		43'186.80
4001.50	Passive Steuerauscheidungen Vermögen		-81'260.95		-98'400.00		-83'134.00
4002.01	Quellensteuern natürliche Personen		347'264.65		245'000.00		185'828.95
4002.10	Quellensteuern BGSA/Grenzgänger		6'412.90		3'000.00		9'429.35
4010.01	Gewinnsteuern juristische Personen		1'865'756.20		1'261'300.00		1'537'048.95
4010.40	Aktive Steuerauscheidungen Gewinnsteuern		422'084.95		367'600.00		174'483.05
4010.50	Passive Steuerauscheidungen Gewinnsteuern		-68'758.95		-127'900.00		-130'082.20
4011.01	Kapitalsteuern juristische Personen		-3'737.80		30'300.00		8'567.15
4011.40	Aktive Steuerauscheidungen Kapitalsteuern		2'397.50		1'100.00		509.50
4011.50	Passive Steuerauscheidungen Kapitalsteuern		-535.30		-6'900.00		-1'843.90
4019.01	Holdingsteuern				100.00		
4029.01	Eingang abgeschriebene Steuern		30'808.25		33'300.00		28'407.90
9101	Sondersteuern	8'029.40	872'390.55	2'000.00	618'400.00	1'673.25	888'065.75
9101	Sondersteuern	8'029.40	872'390.55	2'000.00	618'400.00	1'673.25	888'065.75
3181.01	Tatsächliche Forderungsverluste	8'029.40		2'000.00		1'673.25	
4022.01	Grundstückgewinnsteuern		413'917.25		295'000.00		333'489.75
4022.10	Sonderveranlagungen		457'893.55		323'400.00		554'026.35
4029.01	Eingang abgeschriebene Steuern		579.75				549.65
9102	Liegenschaftssteuern	104.90	1'126'227.60		1'160'500.00	95.25	1'145'904.30
9102	Liegenschaftssteuern	104.90	1'126'227.60		1'160'500.00	95.25	1'145'904.30
3181.01	Tatsächliche Forderungsverluste	104.90				95.25	
4021.01	Grundsteuern		1'126'173.05		1'160'000.00		1'145'826.40
4029.01	Eingang abgeschriebene Steuern		54.55		500.00		77.90
9103	Hundetaxe	600.00	26'300.00		25'600.00	400.00	26'100.00
9103	Hundetaxe	600.00	26'300.00		25'600.00	400.00	26'100.00
3181.01	Tatsächliche Forderungsverluste	600.00				400.00	
4033.01	Hundesteuer		26'300.00		25'600.00		26'100.00
93	Finanz- und Lastenausgleich	839'892.00	175'066.00	840'120.00	67'010.00	843'742.00	82'095.00
	Nettoaufwand		664'826.00		773'110.00		761'647.00
930	Finanz- und Lastenausgleich	839'892.00	175'066.00	840'120.00	67'010.00	843'742.00	82'095.00
	Nettoaufwand		664'826.00		773'110.00		761'647.00

12.2 Erfolgsrechnung nach Funktionen

		Rechnung 2025		Budget 2025		Rechnung 2024	
		Aufwand	Ertrag	Aufwand	Ertrag	Aufwand	Ertrag
9300	Finanz- und Lastenausgleich	839'892.00	175'066.00	840'120.00	67'010.00	843'742.00	82'095.00
9300	Finanz- und Lastenausgleich	839'892.00	175'066.00	840'120.00	67'010.00	843'742.00	82'095.00
3621.60	Lastenausgleichsbeiträge an Kanton	839'892.00		840'120.00		843'742.00	
4621.60	Vertikaler Lastenausgleich		53'622.00		55'210.00		54'127.00
4622.70	Horizontaler Finanzausgleich		121'444.00		11'800.00		27'968.00
95	Ertragsanteile, übrige		125'046.25		109'000.00		116'064.70
	Nettoertrag	125'046.25		109'000.00		116'064.70	
950	Ertragsanteile, übrige		125'046.25		109'000.00		116'064.70
	Nettoertrag	125'046.25		109'000.00		116'064.70	
9500	Ertragsanteile, übrige		125'046.25		109'000.00		116'064.70
9500	Ertragsanteile, übrige		125'046.25		109'000.00		116'064.70
4024.01	Erbschafts- und Schenkungssteuern		28'007.60		24'000.00		34'329.70
4600.01	Ertragsanteile an Direkter Bundesteuer		97'038.65		85'000.00		81'735.00
96	Vermögens- und Schuldenverwaltung	530'274.20	333'206.55	638'860.00	209'800.00	397'449.60	200'340.86
	Nettoaufwand		197'067.65		429'060.00		197'108.74
961	Zinsen	456'473.80	90'060.95	618'860.00	66'050.00	379'449.60	82'994.58
	Nettoaufwand		366'412.85		552'810.00		296'455.02
9610	Zinsen	456'473.80	90'060.95	618'860.00	66'050.00	379'449.60	82'994.58
9610	Zinsen	456'473.80	90'060.95	618'860.00	66'050.00	379'449.60	82'994.58
3181.01	Tatsächliche Forderungsverluste	3'621.80		2'000.00		2'828.00	
3406.01	Verzinsung langfristige Finanzverbindlichkeiten	430'122.20		603'000.00		359'300.00	
3409.01	Übrige Passivzinsen	14.35		10.00		17.00	
3409.90	Int. Verr. von Zinsen Gemeindebetriebe	7'130.70		7'350.00		7'565.00	
3499.01	Übriger Finanzaufwand	15'584.75		6'500.00		9'739.60	
4400.01	Zinsen flüssige Mittel						19.50
4401.01	Zinsen Forderungen und Kontokorrente		69'505.95		46'700.00		59'649.08
4407.01	Zinsen langfristige Finanzanlagen		5.00				6.00
4420.01	Dividenden		20'200.00		19'000.00		23'320.00
4451.01	Erträge aus Beteiligungen VV		350.00		350.00		
963	Liegenschaften des Finanzvermögens	0.40	96'545.60		93'750.00		96'546.28

12.2 Erfolgsrechnung nach Funktionen

		Rechnung 2025		Budget 2025		Rechnung 2024	
		Aufwand	Ertrag	Aufwand	Ertrag	Aufwand	Ertrag
	Nettoertrag	96'545.20		93'750.00		96'546.28	
9630	Liegenschaften des Finanzvermögens	0.40	96'545.60		93'750.00		96'546.28
9630	Liegenschaften des Finanzvermögens	0.40	96'545.60		93'750.00		96'546.28
3181.01	Tatsächliche Forderungsverluste	0.40					
4430.01	Pacht- und Mietzinse Liegenschaften FV		96'545.60		93'750.00		96'546.28
969	Finanzvermögen	73'800.00	146'600.00	20'000.00	50'000.00	18'000.00	20'800.00
	Nettoertrag	72'800.00		30'000.00		2'800.00	
9690	Finanzvermögen	73'800.00	146'600.00	20'000.00	50'000.00	18'000.00	20'800.00
9690	Finanzvermögen	73'800.00	146'600.00	20'000.00	50'000.00	18'000.00	20'800.00
3440.01	Wertberichtigung Finanzanlagen FV	73'800.00		20'000.00		18'000.00	
4440.01	Marktwertanpassungen Wertschriften		72'800.00		30'000.00		2'800.00
4896.01	Entnahme aus Neubewertungsreserve		73'800.00		20'000.00		18'000.00
97	Rückverteilungen				2'300.00		2'616.55
	Nettoertrag			2'300.00		2'616.55	
971	Rückverteilungen aus CO2-Abgabe				2'300.00		2'616.55
	Nettoertrag			2'300.00		2'616.55	
9710	Rückverteilung aus CO2-Abgabe				2'300.00		2'616.55
9710	Rückverteilung aus CO2-Abgabe				2'300.00		2'616.55
4699.01	Rückverteilung CO2-Abgabe				2'300.00		2'616.55
99	Nicht aufgeteilte Posten	4'401'423.35	1'138'069.66	780'000.00	1'683'030.00	780'000.00	1'887'171.98
	Nettoaufwand		3'263'353.69				
	Nettoertrag			903'030.00		1'107'171.98	
990	Nicht aufgeteilte Posten	4'401'423.35		780'000.00		780'000.00	
	Nettoaufwand		4'401'423.35		780'000.00		780'000.00
9900	Nicht aufgeteilte Posten	4'401'423.35		780'000.00		780'000.00	
9900	Nicht aufgeteilte Posten, Art. 84 GV	3'621'423.35					
3894.01	Einlagen in finanzpolitische Reserven	3'621'423.35					

12.2 Erfolgsrechnung nach Funktionen

		Rechnung 2025		Budget 2025		Rechnung 2024	
		Aufwand	Ertrag	Aufwand	Ertrag	Aufwand	Ertrag
9901	Abschreibung bestehendes Verwaltungsvermögen	780'000.00		780'000.00		780'000.00	
3300.90	Planm.Abschr.übr.Sachanlagen VV	780'000.00		780'000.00		780'000.00	
995	Neutrale Aufwendungen und Erträge		1'138'069.66		1'138'100.00		1'138'069.66
	Nettoertrag	1'138'069.66		1'138'100.00		1'138'069.66	
9950	Neutrale Aufwendungen und Erträge		1'138'069.66		1'138'100.00		1'138'069.66
9950	Neutrale Aufwendungen und Erträge		1'138'069.66		1'138'100.00		1'138'069.66
4896.01	Entnahme aus Neubewertungsreserve		187'925.51		188'000.00		187'925.51
4898.01	Entnahmen übriges Eigenkapital		950'144.15		950'100.00		950'144.15
999	Abschluss				544'930.00		749'102.32
	Nettoertrag			544'930.00		749'102.32	
9990	Abschluss				544'930.00		749'102.32
9990	Abschluss				544'930.00		749'102.32
9001.01	Aufwandüberschuss				544'930.00		749'102.32

12.3 Erfolgsrechnung nach Sachgruppen

		Rechnung 2025		Budget 2025		Rechnung 2024	
		Aufwand	Ertrag	Aufwand	Ertrag	Aufwand	Ertrag
	Erfolgsrechnung	30'294'186.91	30'294'186.91	28'003'190.00	28'003'190.00	26'790'773.29	26'790'773.29
3	Aufwand	29'959'683.04		27'977'760.00		26'777'492.66	
30	Personalaufwand	4'933'397.70		5'040'570.00		4'730'418.60	
300	Behörden und Kommissionen	163'754.20		179'700.00		173'180.20	
3000	Löhne, Tag- und Sitzungsgelder an Behörden und Kom..	163'754.20		179'700.00		173'180.20	
3000.01	Löhne, Tag- und Sitzungsgelder an Behörden und Kommis..	163'754.20		179'700.00		173'180.20	
301	Löhne des Verwaltungs- und Betriebspersonals	3'948'533.20		3'982'600.00		3'738'512.20	
3010	Löhne des Verwaltungs- und Betriebspersonals	3'948'533.20		3'982'600.00		3'738'512.20	
3010.01	Löhne des Verwaltungs- und Betriebspersonals	4'089'953.80		3'982'600.00		3'775'135.45	
3010.09	Taggelder von Versicherungen und EO	-141'420.60				-36'623.25	
305	Arbeitgeberbeiträge	757'357.75		772'760.00		735'343.25	
3050	AG-Beitr.AHV,IV,EO,ALV,Verwaltungskosten	252'235.60		259'500.00		241'473.55	
3050.01	AG-Beiträge AHV, IV, EO, ALV, Verwaltungskosten	252'235.60		259'500.00		241'473.55	
3052	AG-Beiträge an Pensionskassen	327'774.75		336'960.00		322'004.90	
3052.01	AG-Beiträge an Pensionskassen	327'774.75		336'960.00		322'004.90	
3053	AG-Beiträge an Unfallversicherungen	58'174.60		65'760.00		57'658.95	
3053.01	AG-Beiträge an Unfallversicherungen	58'174.60		65'760.00		57'658.95	
3054	AG-Beiträge an Familienausgleichskasse	58'230.20		59'950.00		56'364.15	
3054.01	AG-Beiträge an Familienausgleichskasse	58'230.20		59'950.00		56'364.15	
3055	AG-Beiträge an Krankentaggeldvers.	60'942.60		50'590.00		57'841.70	
3055.01	AG-Beiträge an Krankentaggeldversicherungen	60'942.60		50'590.00		57'841.70	
306	Arbeitgeberleistungen	552.00		1'100.00		1'104.00	
3062	Vom Gemeinwesen Teuerungszulagen	552.00		1'100.00		1'104.00	
3062.01	Vom Gemeinwesen getragene Teuerungszulagen	552.00		1'100.00		1'104.00	

12.3 Erfolgsrechnung nach Sachgruppen

		Rechnung 2025		Budget 2025		Rechnung 2024	
		Aufwand	Ertrag	Aufwand	Ertrag	Aufwand	Ertrag
309	Übriger Personalaufwand	63'200.55		104'410.00		82'278.95	
3090	Aus- und Weiterbildung des Personals	36'491.65		70'650.00		38'149.95	
3090.01	Aus- und Weiterbildungskosten des Personals	34'839.65		70'650.00		37'719.95	
3090.60	Aus- und Weiterbildungskosten des Personals	1'652.00				430.00	
3091	Personalwerbung	9'677.10		8'500.00		16'113.25	
3091.01	Personalwerbung	7'049.10		8'500.00		11'474.45	
3091.60	Personalwerbung	2'628.00				4'638.80	
3099	Übriger Personalaufwand	17'031.80		25'260.00		28'015.75	
3099.01	Übriger Personalaufwand	16'137.25		25'260.00		27'455.45	
3099.50	Übriger Personalaufwand	597.65				560.30	
3099.60	Übriger Personalaufwand	296.90					
31	Sach- und übriger Betriebsaufwand	4'195'666.62		4'719'390.00		4'687'135.70	
310	Material- und Warenaufwand	516'719.06		619'850.00		580'529.15	
3100	Büromaterial	23'592.45		36'750.00		29'826.70	
3100.01	Büromaterial	22'425.20		36'750.00		28'779.80	
3100.50	Büromaterial	716.40				316.50	
3100.60	Büromaterial	450.85				730.40	
3101	Betriebs-, Verbrauchsmaterial	198'403.71		251'370.00		216'098.70	
3101.01	Betriebs- und Verbrauchsmaterial	133'187.16		249'370.00		150'984.90	
3101.30	Betriebs- und Verbrauchsmaterial	2'019.25		2'000.00		416.90	
3101.50	Betriebs- und Verbrauchsmaterial	2'540.95				2'495.60	
3101.60	Betriebs- und Verbrauchsmaterial	60'656.35				62'201.30	
3102	Drucksachen, Publikationen	94'017.00		110'030.00		114'935.95	
3102.01	Drucksachen, Publikationen	90'704.95		107'530.00		109'273.80	
3102.20	Drucksachen, Publikationen			500.00			
3102.30	Drucksachen, Publikationen	1'908.40		2'000.00		4'800.95	
3102.50	Drucksachen, Publikationen	253.40					
3102.60	Drucksachen, Publikationen	1'150.25				861.20	
3103	Fachliteratur, Zeitschriften	28'557.85		31'850.00		29'894.80	
3103.01	Fachliteratur, Zeitschriften	5'473.05		31'850.00		8'168.40	
3103.50	Fachliteratur, Zeitschriften	23'084.80				21'726.40	

12.3 Erfolgsrechnung nach Sachgruppen

		Rechnung 2025		Budget 2025		Rechnung 2024	
		Aufwand	Ertrag	Aufwand	Ertrag	Aufwand	Ertrag
3104	Lehrmittel	115'904.70		133'350.00		132'152.45	
3104.01	Lehrmittel	93'694.05		106'790.00		102'009.15	
3104.02	Lehrmittel Gestalten	22'210.65		26'560.00		30'143.30	
3105	Lebensmittel	56'243.35		55'000.00		57'620.55	
3105.01	Lebensmittel	56'243.35		55'000.00		57'620.55	
3109	Übriger Material- und Warenaufwand			1'500.00			
3109.01	Übriger Material- und Warenaufwand			1'500.00			
311	Nicht aktivierbare Anlagen	207'728.51		282'120.00		229'281.80	
3110	Büromöbel und Geräte	9'812.30		8'000.00		9'965.65	
3110.01	Büromöbel und Geräte	9'812.30		8'000.00		9'965.65	
3111	Maschinen, Geräte und Fahrzeuge	41'745.35		48'300.00		76'834.00	
3111.01	Maschinen, Geräte und Fahrzeuge	34'457.25		48'300.00		70'566.20	
3111.50	Maschinen, Geräte und Fahrzeuge	1'295.10					
3111.60	Maschinen, Geräte und Fahrzeuge	5'993.00				6'267.80	
3112	Kleider, Wäsche, Vorhänge	8'928.71		9'500.00		9'345.90	
3112.01	Kleider, Wäsche, Vorhänge	6'975.96		9'500.00		6'628.20	
3112.60	Kleider, Wäsche, Vorhänge	1'952.75				2'717.70	
3113	Hardware	43'357.45		74'400.00		26'871.20	
3113.01	Hardware	42'849.05		74'400.00		26'871.20	
3113.50	Hardware	508.40					
3118	Immateriellen Anlagen	34'820.05		42'750.00		17'328.25	
3118.01	Immaterielle Anlagen	34'820.05		42'750.00		17'328.25	
3119	Übrige nicht aktivierbare Anlagen	69'064.65		99'170.00		88'936.80	
3119.01	Übrige nicht aktivierbare Anlagen	42'692.85		81'370.00		75'837.95	
3119.30	Übrige nicht aktivierbare Anlagen	14'502.20		17'800.00		8'569.75	
3119.50	Übrige nicht aktivierbare Anlagen	3'037.00				89.90	
3119.60	Übrige nicht aktivierbare Anlagen	8'832.60				4'439.20	
312	Ver- und Entsorgung Liegenschaften Verwaltungsverm..	627'541.20		766'160.00		690'737.90	

12.3 Erfolgsrechnung nach Sachgruppen

		Rechnung 2025		Budget 2025		Rechnung 2024	
		Aufwand	Ertrag	Aufwand	Ertrag	Aufwand	Ertrag
3120	Ver- und Entsorgung Liegenschaften Verwaltungsverm..	627'541.20		766'160.00		690'737.90	
3120.01	Ver- und Entsorgung Liegenschaften Verwaltungsvermögen	509'814.10		766'160.00		662'378.95	
3120.50	Ver- und Entsorgung Liegenschaften Verwaltungsvermögen	9'783.10					
3120.60	Ver- und Entsorgung Liegenschaften Verwaltungsvermögen	107'944.00				28'358.95	
313	Dienstleistungen und Honorare	1'058'372.74		1'067'250.00		1'149'339.76	
3130	Dienstleistungen Dritter	491'680.94		493'690.00		498'565.76	
3130.01	Dienstleistungen Dritter	210'021.94		236'490.00		220'890.86	
3130.30	Dienstleistungen Dritter	272'299.00		257'200.00		270'995.45	
3130.50	Dienstleistungen Dritter	1'227.45				864.95	
3130.60	Dienstleistungen Dritter	8'132.55				5'814.50	
3132	Honor.ext.Berater,Gutachter,Fachexp.etc.	337'818.25		326'950.00		410'325.50	
3132.01	Honorare externe Berater, Gutachter, Fachexperten etc.	303'441.75		295'050.00		369'345.05	
3132.20	Honorare externe Berater, Gutachter, Fachexperten etc.	26'750.95		31'900.00		38'030.45	
3132.30	Honorare externe Berater, Gutachter, Fachexperten etc.	1'525.00				2'950.00	
3132.50	Honorare externe Berater, Gutachter, Fachexperten etc.	1'851.85					
3132.60	Honorare externe Berater, Gutachter, Fachexperten etc.	4'248.70					
3133	Informatik-Nutzungsaufwand	107'675.25		121'300.00		113'744.20	
3133.01	Informatik-Nutzungsaufwand	106'607.93		121'300.00		112'452.95	
3133.60	Informatik-Nutzungsaufwand	1'067.32				1'291.25	
3134	Sachversicherungsprämien	98'257.40		100'710.00		102'774.70	
3134.01	Sachversicherungsprämien	98'257.40		100'710.00		102'774.70	
3136	Honorare privatärztlicher Tätigkeit	18'099.70		20'000.00		19'414.10	
3136.01	Honorare privatärztlicher Tätigkeit	18'099.70		20'000.00		19'414.10	
3137	Steuern und Abgaben	4'805.50		4'600.00		4'435.50	
3137.01	Steuern und Abgaben	4'805.50		4'600.00		4'435.50	
3139	Lehrlingsprüfungen	35.70				80.00	
3139.01	Lehrlingsprüfungen	35.70				80.00	
314	Baulicher Unterhalt und betrieblicher Unterhalt	954'925.25		1'260'190.00		1'129'962.65	
3140	Unterhalt an Grundstücken	46'175.25		78'440.00		110'817.05	
3140.01	Unterhalt an Grundstücken	44'913.35		77'140.00		109'214.85	

12.3 Erfolgsrechnung nach Sachgruppen

		Rechnung 2025		Budget 2025		Rechnung 2024	
		Aufwand	Ertrag	Aufwand	Ertrag	Aufwand	Ertrag
3140.02	Grabunterhalt	1'261.90		1'300.00		1'602.20	
3141	Unterhalt Strassen/Verkehrswege	255'326.15		257'300.00		332'052.60	
3141.01	Unterhalt Strassen/Verkehrswege	255'326.15		257'300.00		332'052.60	
3142	Unterhalt Wasserbau	13'216.80		15'000.00		9'337.45	
3142.01	Unterhalt Wasserbau	13'216.80		15'000.00		9'337.45	
3143	Unterhalt übrige Tiefbauten	178'159.95		342'600.00		211'406.50	
3143.01	Unterhalt übrige Tiefbauten	116'105.25		284'100.00		112'257.85	
3143.20	Unterhalt übrige Tiefbauten	18'598.05		58'500.00		50'907.65	
3143.60	Unterhalt übrige Tiefbauten	43'456.65				48'241.00	
3144	Unterhalt Hochbauten, Gebäude	434'395.70		505'350.00		347'553.85	
3144.01	Unterhalt Hochbauten, Gebäude	267'663.85		381'300.00		214'185.15	
3144.02	Unterhalt Kindergärten und Primarschulanlage	110'359.90		115'250.00		56'115.25	
3144.03	Unterhalt Sekundarschulanlage	3'268.25		8'800.00		37'973.75	
3144.60	Unterhalt Hochbauten, Gebäude	53'103.70				39'279.70	
3145	Unterhalt Wald	26'472.65		57'500.00		85'417.15	
3145.01	Unterhalt Wald	26'472.65		57'500.00		85'417.15	
3149	Unterhalt übrige Sachanlagen	1'178.75		4'000.00		33'378.05	
3149.01	Unterhalt übrige Sachanlagen			500.00		32'205.80	
3149.30	Unterhalt übrige Sachanlagen	1'178.75		3'500.00		1'172.25	
315	Unterhalt Mobilien u.immater.Anlagen	230'315.75		252'230.00		242'829.15	
3150	Unterhalt Büromöbel und Geräte	4'148.65		5'900.00		1'476.90	
3150.01	Unterhalt Büromöbel und -geräte	4'148.65		5'900.00		1'476.90	
3151	Unterh.App.,Masch.,Geräte,Fahrz.,Werkz.	37'749.80		40'600.00		47'199.45	
3151.01	Unterhalt Apparate, Maschinen, Geräte, Fahrzeuge, Werkz..	32'708.20		40'600.00		39'991.45	
3151.60	Unterhalt Apparate, Maschinen, Geräte, Fahrzeuge, Werkz..	5'041.60				7'208.00	
3153	Informatik-Unterhalt (Hardware)	2'568.05		4'000.00		775.75	
3153.01	Informatik-Unterhalt (Hardware)	2'568.05		4'000.00		775.75	
3158	Unterhalt immaterielle Anlagen	148'983.35		155'780.00		167'893.85	
3158.01	Unterhalt immaterielle Anlagen	137'851.48		155'780.00		158'353.95	

12.3 Erfolgsrechnung nach Sachgruppen

		Rechnung 2025		Budget 2025		Rechnung 2024	
		Aufwand	Ertrag	Aufwand	Ertrag	Aufwand	Ertrag
3158.50	Unterhalt immaterielle Anlagen	2'947.00				2'887.95	
3158.60	Unterhalt immaterielle Anlagen	8'184.87				6'651.95	
3159	Unterhalt übrige mobile Anlagen	36'865.90		45'950.00		25'483.20	
3159.01	Unterhalt übrige mobile Anlagen	27'175.95		37'050.00		16'688.70	
3159.30	Unterhalt übrige mobile Anlagen	9'689.95		8'900.00		8'794.50	
316	Mieten, Leasing, Pachten, Benützungsggeb.	97'489.30		100'880.00		98'834.25	
3160	Miete und Pacht Liegenschaften	66'983.75		69'440.00		71'980.20	
3160.01	Miete und Pacht Liegenschaften	21'210.95		69'440.00		51'413.00	
3160.50	Miete und Pacht Liegenschaften	45'272.80				20'067.20	
3160.60	Miete und Pacht Liegenschaften	500.00				500.00	
3161	Mieten, Benützungskosten Anlagen	30'505.55		31'440.00		26'854.05	
3161.01	Mieten, Benützungskosten Anlagen	29'558.15		31'140.00		26'666.90	
3161.30	Mieten, Benützungskosten Anlagen			300.00			
3161.60	Mieten, Benützungskosten Anlagen	947.40				187.15	
317	Spesenentschädigungen	115'629.25		155'880.00		128'468.80	
3170	Reisekosten und Spesen	74'890.70		91'190.00		70'729.75	
3170.01	Reisekosten und Spesen	74'711.90		91'190.00		70'729.75	
3170.50	Reisekosten und Spesen	61.20					
3170.60	Reisekosten und Spesen	117.60					
3171	Exkursionen, Schulreisen und Lager	40'738.55		64'690.00		57'739.05	
3171.01	Exkursionen, Schulreisen und Lager	40'738.55		64'690.00		57'739.05	
318	Wertberichtigungen auf Forderungen	137'907.11		104'600.00		100'132.79	
3180	Wertberichtigungen auf Forderungen	23'000.00		6'000.00		3'700.00	
3180.01	Wertberichtigungen auf Forderungen	23'000.00		6'000.00		3'700.00	
3181	Tatsächliche Forderungsverluste	114'907.11		98'600.00		96'432.79	
3181.01	Tatsächliche Forderungsverluste	110'045.20		96'600.00		93'587.57	
3181.30	Tatsächliche Forderungsverluste	4'861.91		2'000.00		2'845.22	
319	Verschiedener Betriebsaufwand	249'038.45		110'230.00		337'019.45	

12.3 Erfolgsrechnung nach Sachgruppen

		Rechnung 2025		Budget 2025		Rechnung 2024	
		Aufwand	Ertrag	Aufwand	Ertrag	Aufwand	Ertrag
3192	Abgeltung von Rechten	3'005.00		3'030.00		3'005.00	
3192.01	Abgeltung von Rechten	3'005.00		3'030.00		3'005.00	
3199	Übriger Betriebsaufwand	246'033.45		107'200.00		334'014.45	
3199.01	Übriger Betriebsaufwand	232'309.60		107'200.00		333'868.30	
3199.50	Übriger Betriebsaufwand	13'660.35					
3199.60	Übriger Betriebsaufwand	63.50				146.15	
33	Abschreibungen Verwaltungsvermögen	1'914'997.35		1'735'270.00		1'866'359.10	
330	Sachanlagen VV	1'824'361.45		1'641'150.00		1'757'819.95	
3300	Planm.Abschreibungen Sachanlagen	1'824'361.45		1'641'150.00		1'639'785.95	
3300.10	Planm.Abschr.Strassen/Verkehrswege VV	133'744.35		122'140.00		106'699.55	
3300.30	Planm.Abschr.übriger Tiefbau	111'450.05		43'220.00		59'124.65	
3300.32	Planm. Abschr. übrige Tiefbauten SF AB	6'806.50		2'540.00		2'528.00	
3300.40	Planm.Abschr. Hochbauten VV	644'683.85		593'310.00		560'074.25	
3300.50	Planm.Abschr.Waldungen VV	1'073.00		1'070.00		1'072.00	
3300.60	Planm.Abschr. Mobilien VV	106'309.90		49'230.00		100'098.10	
3300.90	Planm.Abschr.übr.Sachanlagen VV	820'293.80		829'640.00		810'189.40	
3301	Ausserplanm.Abschreibungen Sachanlagen					118'034.00	
3301.40	Ausserplanm.Abschr. Hochbauten VV					105'495.00	
3301.60	Ausserplanm.Abschr. Mobilien VV					12'539.00	
332	Abschreibungen immaterielle Anlagen	90'635.90		94'120.00		108'539.15	
3320	Planm.Abschreibungen immat.Anlagen	90'635.90		94'120.00		108'539.15	
3320.00	Planm.Abschreibungen Informatik	19'210.00		29'600.00		47'823.00	
3320.90	Planm.Abschr.übr.immaterielle Anlagen	40'315.90		37'120.00		40'251.15	
3320.92	Planm.Abschr.übr.immaterielle Anlagen SF AB	31'110.00		27'400.00		20'465.00	
34	Finanzaufwand	526'652.00		636'860.00		394'621.60	
340	Zinsaufwand	437'267.25		610'360.00		366'882.00	
3406	Verzins.langfr.Finanzverbindlichkeiten	430'122.20		603'000.00		359'300.00	
3406.01	Verzinsung langfristige Finanzverbindlichkeiten	430'122.20		603'000.00		359'300.00	
3409	Übrige Passivzinsen	7'145.05		7'360.00		7'582.00	

12.3 Erfolgsrechnung nach Sachgruppen

		Rechnung 2025		Budget 2025		Rechnung 2024	
		Aufwand	Ertrag	Aufwand	Ertrag	Aufwand	Ertrag
3409.01	Übrige Passivzinsen	14.35		10.00		17.00	
3409.90	Int. Verr. von Zinsen Gemeindebetriebe	7'130.70		7'350.00		7'565.00	
344	Wertberichtigungen Anlagen FV	73'800.00		20'000.00		18'000.00	
3440	Wertberichtigungen Finanzanlagen FV	73'800.00		20'000.00		18'000.00	
3440.01	Wertberichtigung Finanzanlagen FV	73'800.00		20'000.00		18'000.00	
349	Verschiedener Finanzaufwand	15'584.75		6'500.00		9'739.60	
3499	Übriger Finanzaufwand	15'584.75		6'500.00		9'739.60	
3499.01	Übriger Finanzaufwand	15'584.75		6'500.00		9'739.60	
35	Einlagen in Fonds und Spezialfinanzierungen	286'575.00		436'580.00		286'575.00	
351	Einlagen in Fonds u. Spez. fin. im EK	286'575.00		436'580.00		286'575.00	
3510	Einlagen in Spezialfinanzierungen EK	286'575.00		436'580.00		286'575.00	
3510.01	Einlagen in Spezialfinanzierungen EK			150'000.00			
3510.10	Einlagen in Spezialfinanzierungen EK	85'305.00		136'580.00		220'425.00	
3510.50	Einlagen in Spezialfinanzierungen EK	201'270.00		150'000.00		66'150.00	
36	Transferaufwand	13'700'262.16		14'543'400.00		14'000'814.01	
360	Ertragsanteile an Dritte	14.00		100.00		293.75	
3601	Ertragsanteile an Kantone u. Konkordate	14.00		100.00		293.75	
3601.01	Ertragsanteile an Kantone und Konkordate	14.00		100.00		293.75	
361	Entschädigungen an Gemeinwesen	5'759'072.01		5'961'170.00		5'709'281.20	
3610	Entschädigungen an Bund	8'044.75		200.00		8'934.65	
3610.01	Entschädigungen an Bund	8'044.75		200.00		8'934.65	
3611	Entschädigungen an Kantone u. Konkordate	4'051'993.77		4'141'350.00		3'875'161.45	
3611.01	Entschädigungen an Kantone und Konkordate	4'051'993.77		4'141'350.00		3'875'161.45	
3612	Entsch. an Gde. und Gde.verbände	1'572'823.49		1'693'410.00		1'698'975.10	
3612.01	Entschädigungen an Gemeinden und Gemeindeverbände	1'421'958.09		1'559'460.00		1'551'507.40	
3612.90	Int. Verr. von Dienstleistungen Gemeindebetriebe	150'865.40		133'950.00		147'467.70	

12.3 Erfolgsrechnung nach Sachgruppen

		Rechnung 2025		Budget 2025		Rechnung 2024	
		Aufwand	Ertrag	Aufwand	Ertrag	Aufwand	Ertrag
3614	Entschädigungen an öff. Unternehmungen	126'210.00		126'210.00		126'210.00	
3614.01	Entschädigungen an öffentliche Unternehmungen	126'210.00		126'210.00		126'210.00	
362	Finanz- und Lastenausgleich	839'892.00		840'120.00		843'742.00	
3621	Finanz- und Lastenausgleich an Kanton	839'892.00		840'120.00		843'742.00	
3621.60	Lastenausgleichsbeiträge an Kanton	839'892.00		840'120.00		843'742.00	
363	Beiträge an Gemeinwesen und Dritte	7'101'284.15		7'742'010.00		7'447'497.06	
3631	Beiträge an Kantone und Konkordate	1'533'204.55		1'652'840.00		1'544'293.40	
3631.01	Beiträge an Kantone und Konkordate	1'533'204.55		1'652'840.00		1'544'293.40	
3632	Beiträge an Gemeinden und Gde.verbände	1'591'477.79		1'887'140.00		1'872'502.03	
3632.01	Beiträge an Gemeinden und Gemeindeverbände	1'231'411.59		1'088'140.00		968'151.58	
3632.20	Beiträge an Gemeinden und Gemeindeverbände	360'066.20		799'000.00		904'350.45	
3635	Beiträge an private Unternehmungen			30'000.00		30'000.00	
3635.01	Beiträge an private Unternehmungen			30'000.00		30'000.00	
3636	Beitr.an priv.Organisat.o.Erwerbszweck	385'943.90		418'030.00		453'451.00	
3636.01	Beiträge an private Organisationen ohne Erwerbszweck	384'307.90		418'030.00		453'076.00	
3636.50	Beiträge an private Organisationen ohne Erwerbszweck	881.00					
3636.60	Beiträge an private Organisationen ohne Erwerbszweck	755.00				375.00	
3637	Beiträge an private Haushalte	3'590'657.91		3'754'000.00		3'547'250.63	
3637.01	Beiträge an private Haushalte	3'590'657.91		3'754'000.00		3'547'250.63	
37	Durchlaufende Beiträge			15'000.00			
370	Durchlaufende Beiträge			15'000.00			
3701	Kantone und Konkordate			15'000.00			
3701.01	Kantonsanteil Mehrwertabschöpfung			15'000.00			
38	Ausserordentlicher Aufwand	3'625'023.35					
389	Einlagen in das Eigenkapital	3'625'023.35					

12.3 Erfolgsrechnung nach Sachgruppen

		Rechnung 2025		Budget 2025		Rechnung 2024	
		Aufwand	Ertrag	Aufwand	Ertrag	Aufwand	Ertrag
3893	Einlagen in Vorfinanzierungen des EK	3'600.00					
3893.01	Einlagen in Vorfinanzierung des EK	3'600.00					
3894	Einlagen in finanzpolitische Reserven	3'621'423.35					
3894.01	Einlagen in finanzpolitische Reserven	3'621'423.35					
39	Interne Verrechnungen	777'108.86		850'690.00		811'568.65	
391	Dienstleistungen	596'472.36		661'600.00		656'584.40	
3910	Int.Verr.von Dienstleistungen	596'472.36		661'600.00		656'584.40	
3910.01	Interne Verrechnung von Dienstleistungen	596'472.36		661'600.00		656'584.40	
392	Pacht, Mieten, Benützungskosten	105'336.50		113'790.00		79'684.25	
3920	Int.Verr.von Pacht,Mieten,Benützungsk.	105'336.50		113'790.00		79'684.25	
3920.01	Interne Verrechnung von Pacht, Mieten, Benützungskosten	105'336.50		113'790.00		79'684.25	
395	Planmässige u. ausserplanmässige Abschreibungen	75'300.00		75'300.00		75'300.00	
3950	Int.Verr.v.planm.u.ausserpl.Abschreibungen	75'300.00		75'300.00		75'300.00	
3950.01	Interne Verrechnung von planmässigen und ausserplanmä..	75'300.00		75'300.00		75'300.00	
4	Ertrag		30'294'186.91		27'198'770.00		25'643'801.17
40	Fiskalertrag		15'843'883.85		15'202'400.00		14'004'788.55
400	Direkte Steuern natürliche Personen		11'541'016.25		11'663'000.00		10'293'104.85
4000	Einkommenssteuern natürliche Personen		10'251'299.85		10'478'400.00		9'276'844.25
4000.01	Einkommenssteuern		10'081'008.55		10'324'400.00		9'200'997.05
4000.20	Nachsteuern und Bussen natürliche Personen		1'386.05		10'000.00		11'637.30
4000.40	Aktive Steuerauscheidungen Einkommen		401'174.75		418'500.00		327'170.85
4000.50	Passive Steuerauscheidungen Einkommen		-228'025.25		-271'500.00		-260'595.30
4000.60	Pauschale Steueranrechnung natürliche Personen		-4'244.25		-3'000.00		-2'365.65
4001	Vermögenssteuern natürliche Personen		936'038.85		936'600.00		821'002.30
4001.01	Vermögenssteuern		956'130.65		970'300.00		860'949.50
4001.40	Aktive Steuerauscheidungen Vermögen		61'169.15		64'700.00		43'186.80
4001.50	Passive Steuerauscheidungen Vermögen		-81'260.95		-98'400.00		-83'134.00

12.3 Erfolgsrechnung nach Sachgruppen

		Rechnung 2025		Budget 2025		Rechnung 2024	
		Aufwand	Ertrag	Aufwand	Ertrag	Aufwand	Ertrag
4002	Quellensteuern natürliche Personen		353'677.55		248'000.00		195'258.30
4002.01	Quellensteuern natürliche Personen		347'264.65		245'000.00		185'828.95
4002.10	Quellensteuern BGSA/Grenzgänger		6'412.90		3'000.00		9'429.35
401	Direkte Steuern juristische Personen		2'217'206.60		1'525'600.00		1'588'682.55
4010	Gewinnsteuern juristische Personen		2'219'082.20		1'501'000.00		1'581'449.80
4010.01	Gewinnsteuern juristische Personen		1'865'756.20		1'261'300.00		1'537'048.95
4010.40	Aktive Steuerauscheidungen Gewinnsteuern		422'084.95		367'600.00		174'483.05
4010.50	Passive Steuerauscheidungen Gewinnsteuern		-68'758.95		-127'900.00		-130'082.20
4011	Kapitalsteuern juristische Personen		-1'875.60		24'500.00		7'232.75
4011.01	Kapitalsteuern juristische Personen		-3'737.80		30'300.00		8'567.15
4011.40	Aktive Steuerauscheidungen Kapitalsteuern		2'397.50		1'100.00		509.50
4011.50	Passive Steuerauscheidungen Kapitalsteuern		-535.30		-6'900.00		-1'843.90
4019	Übrige direkte Steuern juristische Personen				100.00		
4019.01	Holdingssteuern				100.00		
402	Übrige direkte Steuern		2'057'434.00		1'986'200.00		2'096'707.65
4021	Grundsteuern		1'126'173.05		1'160'000.00		1'145'826.40
4021.01	Grundsteuern		1'126'173.05		1'160'000.00		1'145'826.40
4022	Vermögensgewinnsteuern		871'810.80		768'400.00		887'516.10
4022.01	Grundstückgewinnsteuern		413'917.25		295'000.00		333'489.75
4022.10	Sonderveranlagungen		457'893.55		323'400.00		554'026.35
4022.30	Mehrwertabschöpfung - neurechtlich				150'000.00		
4024	Erbschafts- und Schenkungssteuern		28'007.60		24'000.00		34'329.70
4024.01	Erbschafts- und Schenkungssteuern		28'007.60		24'000.00		34'329.70
4029	Eingang abgeschriebene Steuern		31'442.55		33'800.00		29'035.45
4029.01	Eingang abgeschriebene Steuern		31'442.55		33'800.00		29'035.45
403	Besitz- und Aufwandsteuern		28'227.00		27'600.00		26'293.50
4033	Hundesteuer		26'300.00		25'600.00		26'100.00
4033.01	Hundesteuer		26'300.00		25'600.00		26'100.00

12.3 Erfolgsrechnung nach Sachgruppen

		Rechnung 2025		Budget 2025		Rechnung 2024	
		Aufwand	Ertrag	Aufwand	Ertrag	Aufwand	Ertrag
4039	Übrige Besitz- und Aufwandsteuer		1'927.00		2'000.00		193.50
4039.01	Übrige Besitz- und Aufwandsteuer		1'927.00		2'000.00		193.50
41	Regalien und Konzessionen		105'412.90		111'500.00		107'346.70
412	Konzessionen		105'412.90		111'500.00		107'346.70
4120	Konzessionen		105'412.90		111'500.00		107'346.70
4120.01	Konzessionen		105'412.90		111'500.00		107'346.70
42	Entgelte		4'403'597.13		3'954'180.00		3'987'257.89
421	Gebühren für Amtshandlungen		143'815.14		170'200.00		158'409.70
4210	Gebühren für Amtshandlungen		143'815.14		170'200.00		158'409.70
4210.01	Gebühren für Amtshandlungen		143'815.14		170'200.00		158'409.70
424	Benützungsgebühren u.Dienstleistungen		2'453'137.85		2'298'020.00		2'145'682.16
4240	Benützungsgebühren und Dienstleistungen		2'453'137.85		2'298'020.00		2'145'682.16
4240.01	Benützungsgebühren und Dienstleistungen		719'010.25		645'020.00		587'904.31
4240.20	Benützungsgebühren und Dienstleistungen		836'323.90		810'000.00		824'948.30
4240.29	Benützungsgebühren und Dienstleistungen		-7'054.80		-12'000.00		-8'034.05
4240.30	Benützungsgebühren und Dienstleistungen		397'971.40		400'000.00		400'449.05
4240.50	Anschlussgebühren		201'270.00		150'000.00		66'150.00
4240.55	Benützungsgebühren und Dienstleistungen		25'067.95				21'787.95
4240.60	Benützungsgebühren und Dienstleistungen		280'549.15		305'000.00		252'476.60
425	Erlös aus Verkäufen		31'004.77		43'000.00		28'129.50
4250	Verkäufe		31'004.77		43'000.00		28'129.50
4250.01	Verkäufe		19'428.27		43'000.00		28'129.50
4250.60	Verkäufe		11'576.50				
426	Rückerstattungen		1'718'705.19		1'403'260.00		1'612'676.37
4260	Rückerstattungen und Kostenbeteiligungen Dritter		1'718'705.19		1'403'260.00		1'612'676.37
4260.01	Rückerstattungen und Kostenbeteiligungen Dritter		480'515.20		378'260.00		404'654.43
4260.02	Rückerstattungen und Kostenbeteiligungen Dritter mit Inka..		9'840.80		10'000.00		

12.3 Erfolgsrechnung nach Sachgruppen

		Rechnung 2025		Budget 2025		Rechnung 2024	
		Aufwand	Ertrag	Aufwand	Ertrag	Aufwand	Ertrag
4260.03	Rückerstattungen und Kostenbeteiligungen Dritter ohne Ink..		1'209'469.59		1'000'000.00		1'193'324.54
4260.30	Rückerstattungen und Kostenbeteiligungen Dritter		13'920.70		15'000.00		13'131.50
4260.50	Rückerstattungen und Kostenbeteiligungen Dritter						147.00
4260.60	Rückerstattungen und Kostenbeteiligungen Dritter		4'958.90				1'418.90
427	Bussen		54'430.23		39'700.00		42'360.16
4270	Bussen		54'430.23		39'700.00		42'360.16
4270.01	Bussen		54'430.23		39'700.00		42'360.16
429	Übrige Entgelte		2'503.95				
4290	Übrige Entgelte		2'503.95				
4290.01	Übrige Entgelte		2'503.95				
43	Verschiedene Erträge		2'651.46		1'500.00		1'800.00
439	Übriger Ertrag		2'651.46		1'500.00		1'800.00
4390	Übriger Ertrag		2'651.46		1'500.00		1'800.00
4390.01	Übriger Ertrag		2'651.46		1'500.00		1'800.00
44	Finanzertrag		2'909'279.46		738'850.00		645'361.21
440	Zinsertrag		76'641.65		54'050.00		67'239.58
4400	Zinsen flüssige Mittel						19.50
4400.01	Zinsen flüssige Mittel						19.50
4401	Zinsen Forderungen und Kontokorrente		69'505.95		46'700.00		59'649.08
4401.01	Zinsen Forderungen und Kontokorrente		69'505.95		46'700.00		59'649.08
4407	Zinsen langfristige Finanzanlagen		5.00				6.00
4407.01	Zinsen langfristige Finanzanlagen		5.00				6.00
4409	Übrige Zinsen von Finanzvermögen		7'130.70		7'350.00		7'565.00
4409.90	Int. Verr. von Zinsen Gemeindebetriebe		7'130.70		7'350.00		7'565.00
442	Beteiligungsertrag FV		20'200.00		19'000.00		23'320.00

12.3 Erfolgsrechnung nach Sachgruppen

		Rechnung 2025		Budget 2025		Rechnung 2024	
		Aufwand	Ertrag	Aufwand	Ertrag	Aufwand	Ertrag
4420	Dividenden		20'200.00		19'000.00		23'320.00
4420.01	Dividenden		20'200.00		19'000.00		23'320.00
443	Liegenschaftenertrag FV		96'545.60		93'750.00		96'546.28
4430	Pacht- und Mietzinse Liegenschaften FV		96'545.60		93'750.00		96'546.28
4430.01	Pacht- und Mietzinse Liegenschaften FV		96'545.60		93'750.00		96'546.28
444	Wertberichtigungen Anlagen FV		72'800.00		30'000.00		2'800.00
4440	Marktwertanpassungen Wertschriften		72'800.00		30'000.00		2'800.00
4440.01	Marktwertanpassungen Wertschriften		72'800.00		30'000.00		2'800.00
445	Finanzertrag a.Darlehen u.Beteil.VV		6'515.00		6'870.00		6'515.00
4451	Erträge aus Beteiligungen VV		6'515.00		6'870.00		6'515.00
4451.01	Erträge aus Beteiligungen VV		6'515.00		6'870.00		6'515.00
447	Liegenschaftenertrag VV		459'880.55		535'180.00		448'940.35
4470	Pacht- und Mietzinse Liegenschaften VV		385'286.25		460'800.00		372'753.75
4470.01	Pacht- und Mietzinse Liegenschaften VV		385'286.25		460'800.00		372'753.75
4471	Vergütung Dienstwohnungen VV		17'544.00		17'540.00		26'544.00
4471.01	Vergütung Dienstwohnungen VV		17'544.00		17'540.00		26'544.00
4472	Vergüt.für Benützungen Liegenschaften VV		32'770.40		40'300.00		24'640.50
4472.01	Vergütung für Benützungen Liegenschaften VV		32'770.40		40'300.00		24'640.50
4479	Übrige Erträge Liegenschaften VV		24'279.90		16'540.00		25'002.10
4479.01	Übrige Erträge Liegenschaften VV		24'279.90		16'540.00		25'002.10
449	Übriger Finanzertrag		2'176'696.66				
4490	Aufwertungen VV		2'176'696.66				
4490.02	Aufwertungen VV		2'176'696.66				
45	Entnahmen Fonds u.Spezialfinanzierungen		56'371.65		31'040.00		60'553.35
450	Entnahmen aus Fonds u.Spez.fin.FK		552.00		1'100.00		1'104.00

12.3 Erfolgsrechnung nach Sachgruppen

		Rechnung 2025		Budget 2025		Rechnung 2024	
		Aufwand	Ertrag	Aufwand	Ertrag	Aufwand	Ertrag
4502	Entnahmen aus Legaten und Stiftungen		552.00		1'100.00		1'104.00
4502.01	Entnahmen aus Legaten und Stiftungen		552.00		1'100.00		1'104.00
451	Entnahmen aus Fonds u.Spez.fin.EK		55'819.65		29'940.00		59'449.35
4510	Entnahmen aus Spezialfinanzierungen EK		55'819.65		29'940.00		59'449.35
4510.10	Entnahmen aus Spezialfinanzierungen EK		55'819.65		29'940.00		59'449.35
46	Transferertrag		4'856'540.04		4'998'000.00		4'740'942.96
460	Ertragsanteile		97'038.65		85'000.00		81'735.00
4600	Anteil an Bundeserträgen		97'038.65		85'000.00		81'735.00
4600.01	Ertragsanteile an Direkter Bundesteuer		97'038.65		85'000.00		81'735.00
461	Entschädigungen von Gemeinwesen		3'741'378.84		4'078'810.00		3'665'227.23
4610	Entschädigungen vom Bund		1'985.00		15'000.00		23'443.20
4610.01	Entschädigungen vom Bund		1'985.00		15'000.00		23'443.20
4611	Entsch. von Kantonen u. Konkordaten		3'526'821.34		3'854'610.00		3'428'859.78
4611.01	Entschädigungen von Kantonen und Konkordaten		3'346'504.44		3'644'610.00		3'232'795.88
4611.03	Individuelle Prämienverbilligung		180'316.90		210'000.00		196'063.90
4612	Entsch.v.Gemeinden u.Gde.verbänden		212'572.50		209'200.00		212'924.25
4612.01	Entschädigungen von Gemeinden und Gemeindeverbänden		61'707.10		75'250.00		65'456.55
4612.90	Int. Verr. von Dienstleistungen Gemeindebetriebe		150'865.40		133'950.00		147'467.70
462	Finanz- und Lastenausgleich		175'066.00		67'010.00		82'095.00
4621	Finanz- u.Lastenausgl. v.Kantonen u.Konkordaten		53'622.00		55'210.00		54'127.00
4621.60	Vertikaler Lastenausgleich		53'622.00		55'210.00		54'127.00
4622	Finanz-u.Lastenausgl.v.Gde.u.Gde.verbänden		121'444.00		11'800.00		27'968.00
4622.70	Horizontaler Finanzausgleich		121'444.00		11'800.00		27'968.00
463	Beiträge von Gemeinwesen und Dritten		843'056.55		764'880.00		909'269.18
4631	Beiträge von Kantonen u. Konkordaten		215'904.30		209'620.00		307'625.93

12.3 Erfolgsrechnung nach Sachgruppen

		Rechnung 2025		Budget 2025		Rechnung 2024	
		Aufwand	Ertrag	Aufwand	Ertrag	Aufwand	Ertrag
4631.01	Beiträge von Kantonen und Konkordaten		215'904.30		185'500.00		257'625.93
4631.02	Finanzhilfe familienergänzende Betreuung (nicht anrechen..)				24'120.00		50'000.00
4632	Beiträge von Gemeinden u.Gde.verbänden		621'392.25		551'460.00		596'963.25
4632.01	Beiträge von Gemeinden und Gemeindeverbänden		621'392.25		551'460.00		596'963.25
4634	Beiträge von öffentl.Unternehmungen		2'160.00		3'800.00		4'680.00
4634.01	Beiträge von öffentlichen Unternehmungen		2'160.00		3'800.00		4'680.00
4637	Beiträge von privaten Haushalten		3'600.00				
4637.01	Beiträge von privaten Haushalten		3'600.00				
469	Übriger Transferertrag				2'300.00		2'616.55
4699	Rückverteilungen				2'300.00		2'616.55
4699.01	Rückverteilung CO2-Abgabe				2'300.00		2'616.55
47	Durchlaufende Beiträge				15'000.00		
470	Durchlaufende Beiträge				15'000.00		
4707	Durchl. Beiträge v. priv. Haushalten				15'000.00		
4707.01	Mehrwertabschöpfung Kantonsanteil				15'000.00		
48	Ausserordentlicher Ertrag		1'339'341.56		1'295'610.00		1'284'181.86
489	Entnahmen aus dem Eigenkapital		1'339'341.56		1'295'610.00		1'284'181.86
4893	Entnahmen aus Vorfinanzierungen des EK		1'261.90		11'300.00		1'902.20
4893.01	Entnahmen aus Vorfinanzierungen des EK		1'261.90		11'300.00		1'902.20
4896	Entnahmen aus Neubewertungsreserven		261'725.51		208'000.00		205'925.51
4896.01	Entnahme aus Neubewertungsreserve		261'725.51		208'000.00		205'925.51
4898	Entnahmen übriges Eigenkapital		1'076'354.15		1'076'310.00		1'076'354.15
4898.01	Entnahmen übriges Eigenkapital		1'076'354.15		1'076'310.00		1'076'354.15
49	Interne Verrechnungen		777'108.86		850'690.00		811'568.65
491	Dienstleistungen		596'472.36		661'600.00		656'584.40

12.3 Erfolgsrechnung nach Sachgruppen

		Rechnung 2025		Budget 2025		Rechnung 2024	
		Aufwand	Ertrag	Aufwand	Ertrag	Aufwand	Ertrag
4910	Int.Verr.von Dienstleistungen		596'472.36		661'600.00		656'584.40
4910.01	Interne Verrechnung von Dienstleistungen		596'472.36		661'600.00		656'584.40
492	Pacht, Mieten, Benützungskosten		105'336.50		113'790.00		79'684.25
4920	Int.Verr.von Pacht, Mieten,Benützungsk.		105'336.50		113'790.00		79'684.25
4920.01	Interne Verrechnung von Pacht, Mieten, Benützungskosten		105'336.50		113'790.00		79'684.25
495	Planmässige u. ausserplanmässige Abschreibungen		75'300.00		75'300.00		75'300.00
4950	Int.Verr.v.planm.u.ausserplan.Abschreibungen		75'300.00		75'300.00		75'300.00
4950.01	Interne Verrechnung von planmässigen und ausserplanmä..		75'300.00		75'300.00		75'300.00
9	Abschlusskonten	334'503.87		25'430.00	804'420.00	13'280.63	1'146'972.12
90	Abschluss Erfolgsrechnung	334'503.87		25'430.00	804'420.00	13'280.63	1'146'972.12
900	Abschluss Allgemeiner Haushalt				544'930.00		749'102.32
9001	Aufwandüberschuss				544'930.00		749'102.32
9001.01	Aufwandüberschuss				544'930.00		749'102.32
901	Abschluss SF und Fonds im EK	334'503.87		25'430.00	259'490.00	13'280.63	397'869.80
9010	Abschluss SF und Fonds im EK, Ertragsüberschuss	334'503.87		25'430.00		13'280.63	
9010.01	Abschluss Spezialfinanzierungen und Fonds im EK, Ertrag..	334'503.87		25'430.00		13'280.63	
9011	Abschluss SF und Fonds im EK, Aufwandüberschuss				259'490.00		397'869.80
9011.01	Abschluss Spezialfinanzierungen und Fonds im EK, Aufwa..				259'490.00		397'869.80

12.4 Investitionsrechnung nach Funktionen

		Rechnung 2025		Budget 2025		Rechnung 2024	
		Ausgaben	Einnahmen	Ausgaben	Einnahmen	Ausgaben	Einnahmen
	INVESTITIONSRECHNUNG	30'108'790.32	30'108'790.32	16'064'600.00	16'064'600.00	3'591'946.70	3'591'946.70
0	Allgemeine Verwaltung Nettoausgaben	307'964.15	4'650.00 303'314.15	430'000.00	34'600.00 395'400.00	467'547.15	467'547.15
02	Allgemeine Dienste Nettoausgaben	307'964.15	4'650.00 303'314.15	430'000.00	34'600.00 395'400.00	467'547.15	467'547.15
022	Allgemeine Dienste Nettoausgaben					5'467.00	5'467.00
0220 5200.02	Allgemeine Dienste Ersatz EDV Hardware 2022					5'467.00 5'467.00	
029	Verwaltungsliegenschaften Nettoausgaben	307'964.15	4'650.00 303'314.15	430'000.00	34'600.00 395'400.00	462'080.15	462'080.15
290 5040.05	Stadtplatz 46 Stadtplatz 46, Werkrevision BMA	45'578.55 45'578.55		57'000.00 57'000.00			
291 5040.04	Stadtplatz 26/28 Umbau UG	262'385.60	4'650.00	373'000.00 200'000.00	34'600.00	462'080.15	
5040.01	Sanierung Rathaussaal	8'779.75				2'180.65	
5040.02	Umbau EG/1. OG für Sozialabteilung	135'180.70				459'899.50	
5040.03	Stadtplatz 26; Fassadensanierung inkl. Fenster Seite Stadtplatz			173'000.00	34'600.00		
5040.05 6310.01	Umbau EG / Raum Tourismus Beitrag GVB an Brandmeldeanlage/Lotteriefonds	118'425.15	4'650.00				
2	Bildung Nettoausgaben	1'105'317.05	21'890.00 1'083'427.05	8'815'000.00	8'815'000.00	1'298'894.85	604.75 1'298'290.10
21	Obligatorische Schule Nettoausgaben	1'105'317.05	21'890.00 1'083'427.05	8'815'000.00	8'815'000.00	1'298'894.85	604.75 1'298'290.10
217	Schulliegenschaften Nettoausgaben	1'105'317.05	21'890.00 1'083'427.05	8'815'000.00	8'815'000.00	1'298'894.85	604.75 1'298'290.10
2170	Schulliegenschaften	1'105'317.05	21'890.00	8'815'000.00		1'298'894.85	604.75

12.4 Investitionsrechnung nach Funktionen

		Rechnung 2025		Budget 2025		Rechnung 2024	
		Ausgaben	Einnahmen	Ausgaben	Einnahmen	Ausgaben	Einnahmen
5040.04	Neubau Schulgebäude Hans Müller-Weg	58'646.30				25'409.25	
5040.21	Turnhalle Bürenstrasse - Sanierung Gebäudehülle	90'055.35		620'000.00		804'011.40	
5040.23	Schulhaus H. Müller-Weg - Sanierung Beleuchtung	47'576.95					
5040.28	Schulhaus Bürenstrasse - Erweiterung Oberstufenzentrum	787'811.30		8'000'000.00		358'879.35	
5040.29	Schulhaus H. Müller-Weg - Umbau und Brandschutz					6'348.90	
5040.30	Schulhaus Nidaustrasse - Ersatz Heizung (Fernwärme)					3'602.75	
5040.33	Schulanlagen Primarschule - Umbau Schliessanlage					3'847.40	
5040.34	Schulhaus H. Müller-Weg - Sanierung roter Platz					8'545.05	
5040.35	Schulhaus H. Müller-Weg - Durchbrüche					62'149.30	
5040.36	Schulhaus Nidaustrasse - Umbauten für Logopädie/Psychomot.	52'853.50		100'000.00			
5040.38	Schulhaus Bürenstrasse - Ersatz Heizung (2011; Fernwärme)	9'953.30					
5090.01	Schulhaus H. Müller-Weg - Ersatz grosser Spielplatz	58'420.35		95'000.00		26'101.45	
6140.01	Rückerstattungen Dritter Neubau Schulgebäude						604.75
6310.28	Beitrag Sportfonds an Ersatz grosser Spielplatz		21'890.00				
3	Kultur, Sport und Freizeit, Kirche	3'145'876.11		3'840'000.00		502'465.90	
	Nettoausgaben		3'145'876.11		3'840'000.00		502'465.90
32	Kultur, übrige	269'597.30		60'000.00		342'105.60	
	Nettoausgaben		269'597.30		60'000.00		342'105.60
321	Bibliotheken	269'597.30				342'105.60	
	Nettoausgaben		269'597.30				342'105.60
3210	Bibliotheken	269'597.30				342'105.60	
5040.01	Umbau Murtenstrasse 4	269'597.30				342'105.60	
329	Kultur			60'000.00			
	Nettoausgaben				60'000.00		
3290	Übrige Kultur			60'000.00			
5040.01	Inforaum Tourismus, Stadtplatz 28			60'000.00			
34	Sport und Freizeit	2'876'278.81		3'780'000.00		160'360.30	
	Nettoausgaben		2'876'278.81		3'780'000.00		160'360.30
341	Sport	2'717'049.46		3'530'000.00		149'098.00	
	Nettoausgaben		2'717'049.46		3'530'000.00		149'098.00

12.4 Investitionsrechnung nach Funktionen

		Rechnung 2025		Budget 2025		Rechnung 2024	
		Ausgaben	Einnahmen	Ausgaben	Einnahmen	Ausgaben	Einnahmen
3410	Sport	1'230'408.90		1'300'000.00		22'114.00	
5030.02	Chräjeninsel, Erweiterung Sportanlagen	1'230'408.90		1'300'000.00		22'114.00	
3411	Schwimmbad	1'486'640.56		2'230'000.00		92'560.00	
5040.06	Gesamtsanierung Schwimmbad	1'486'640.56		2'230'000.00		92'560.00	
3412	AARfit Halle					34'424.00	
5040.02	AARfit Halle, Sanierung Flachdach					34'424.00	
342	Freizeit	159'229.35		250'000.00		11'262.30	
	Nettoausgaben		159'229.35		250'000.00		11'262.30
3420	Freizeit	159'229.35		250'000.00		11'262.30	
5090.02	Sanierung Spielplatz Verkehrsgarten	159'229.35		250'000.00		11'262.30	
6	Verkehr und Nachrichtenübermittlung	512'142.20		1'603'000.00		879'365.75	
	Nettoausgaben		512'142.20		1'603'000.00		879'365.75
61	Strassenverkehr	499'126.90		1'603'000.00		872'674.85	
	Nettoausgaben		499'126.90		1'603'000.00		872'674.85
615	Gemeindestrassen	413'074.45		1'603'000.00		871'464.15	
	Nettoausgaben		413'074.45		1'603'000.00		871'464.15
6150	Gemeindestrassen	318'637.00		1'297'000.00		344'121.45	
5010.14	Sanierung Sunnmattstrasse und Kistlerweg	-69'731.55				118'007.70	
5010.16	Neuer Fussweg Aare-Mülital			70'000.00			
5010.19	Sanierung Drosselweg	10'218.40				5'919.40	
5010.25	Sanierung Radelfingenstrasse Süd	2'918.70		60'000.00		18'887.10	
5010.28	Sanierung Kappelenstrasse (Aarezelg bis Dietlerstrasse)	7'830.20				6'831.30	
5010.31	Sanierung Laupenstrasse und Ringweg					15'989.70	
5010.32	Sanierung Leimern-/Heckenweg	33'019.40		600'000.00			
5010.33	Sanierung Gerbeweg	35'729.35		85'000.00			
5010.34	LED-Sanierung; Hauptstrasse + Stedtli aussen					130'022.25	
5010.36	Sanierung Radelfingenstrasse - Bahnquerung ZAF bis Lobsigenstr.			50'000.00			
5010.37	Sanierung Tschannenrain (Randverstärkung/Kaltmikro-Belag)	51'761.00		53'000.00			
5010.38	LED-Sanierung Nebenstrassen und unter Holzbrücke	149'290.20		140'000.00			

12.4 Investitionsrechnung nach Funktionen

		Rechnung 2025		Budget 2025		Rechnung 2024	
		Ausgaben	Einnahmen	Ausgaben	Einnahmen	Ausgaben	Einnahmen
5060.04	Ersatz Kleintraktor mit Mähwerk / Aufnahmegerät Werkhof	97'601.30		100'000.00			
5090.02	Baumersatz/Belüftung Wurzelbereich Viehmarktplatz					48'464.00	
5090.03	Bärenkreisel, Kostenanteil Sanierung			139'000.00			
6155	Parkplätze	94'437.45		306'000.00		527'342.70	
5010.01	Leuchtersatz Parkplatz Storzmatte	51'534.65		56'000.00			
5010.02	Neuordnung Parkierung Aareweg/Reitplatz mit Trottoir			250'000.00			
5030.01	Sanierung Stadtplatz	42'902.80				527'342.70	
619	Strassen, übriges	86'052.45				1'210.70	
	Nettoausgaben		86'052.45				1'210.70
6191	Werkhof	86'052.45				1'210.70	
5040.02	Werkhof - Dachsanierung	86'052.45				1'210.70	
62	Öffentlicher Verkehr	13'015.30				6'690.90	
	Nettoausgaben		13'015.30				6'690.90
622	Regionalverkehr	13'015.30				6'690.90	
	Nettoausgaben		13'015.30				6'690.90
6220	Regionalverkehr	13'015.30				6'690.90	
5040.01	Neuer Bushof	108.10				6'690.90	
5040.02	Prov. Bushof inkl. Platzmieten und Abbau	12'907.20					
7	Umweltschutz und Raumordnung	303'053.15	57'201.00	1'342'000.00		385'818.30	57'250.00
	Nettoausgaben		245'852.15		1'342'000.00		328'568.30
72	Abwasserentsorgung	290'008.75	57'201.00	962'000.00		360'777.15	57'250.00
	Nettoausgaben		232'807.75		962'000.00		303'527.15
720	Abwasserentsorgung	290'008.75	57'201.00	962'000.00		360'777.15	57'250.00
	Nettoausgaben		232'807.75		962'000.00		303'527.15
7201	Abwasserentsorgung (Gemeindebetrieb)	290'008.75	57'201.00	962'000.00		360'777.15	57'250.00
5032.03	Sanierung öffentliche Kanalisationsleitungen (quartierweise)	137'629.15		300'000.00			
5032.04	Sanierung Kanalisation Sunnmattstrasse/Kistlerweg	64'506.50				4'324.20	
5032.05	Umlegung Kanalisation Postareal			100'000.00			
5032.06	Leimernweg, Kalibervergrösserung beim Leimern-Park					98'265.30	
5032.07	Leimernweg-Lyssstrasse, Kanalumlegung bei ABC-Garage	16'545.35					

12.4 Investitionsrechnung nach Funktionen

		Rechnung 2025		Budget 2025		Rechnung 2024	
		Ausgaben	Einnahmen	Ausgaben	Einnahmen	Ausgaben	Einnahmen
5032.11	Leimern-/Heckenweg; Sanierung Kanalisation	8'736.50		350'000.00			
5032.12	Sanierung/Nachrüstung Schmutzbremse RÜ Aarolina (Ref. 57)			20'000.00			
5032.13	San. Kanalisation Spinsstrasse 4 - 8	31'906.35		72'000.00		48'943.85	
5032.14	Ersatz/Kalibervergrößerung RÜ 358-RÜ 385	5'371.50				20'723.05	
5032.16	Nidaustrasse, Kalibervergrößerung (Ref.45)			30'000.00			
5032.17	Walperswilstrasse, Kalibervergrößerung (Ref. 46)			30'000.00			
5292.04	Zustandserfassung private Hauszuleitungen 3 (quartierweise)			20'000.00		18'342.50	
5292.05	Zustandserfassung private Hauszuleitungen 4 (quartierweise)	17'978.75		40'000.00		170'178.25	
5292.06	Zustandserfassung private Hauszuleitungen 5 (quartierweise)	7'334.65					
6310.01	Kantonsbeiträge an Zustandserfassung priv. Hauszuleitungen						57'250.00
6310.02	Kantonsbeiträge an GEP-Überarbeitung		57'201.00				
79	Raumordnung Nettoausgaben	13'044.40		380'000.00		25'041.15	
			13'044.40		380'000.00		25'041.15
790	Raumordnung Nettoausgaben	13'044.40		380'000.00		25'041.15	
			13'044.40		380'000.00		25'041.15
7900	Raumordnung allgemein	13'044.40		380'000.00		25'041.15	
5290.01	Ortsplanungsrevision	445.90				25'041.15	
5290.03	altes Coop, Nutzungsmöglichkeiten			300'000.00			
5290.04	Überarbeitung Überbauungsordnungen, 1. Tranche	12'598.50		80'000.00			
8	Volkswirtschaft Nettoausgaben	13'413'696.66	11'237'000.00				
			2'176'696.66				
87	Brennstoffe und Energie Nettoausgaben	13'413'696.66	11'237'000.00				
			2'176'696.66				
871	Elektrizität Nettoausgaben	13'413'696.66	11'237'000.00				
			2'176'696.66				
8710	Elektrizität allgemein	13'413'696.66	11'237'000.00				
5540.01	Beteiligung Evolon AG	13'413'696.66					
6540.01	Übertragung EWA		11'237'000.00				

12.4 Investitionsrechnung nach Funktionen

		Rechnung 2025		Budget 2025		Rechnung 2024	
		Ausgaben	Einnahmen	Ausgaben	Einnahmen	Ausgaben	Einnahmen
9	Finanzen und Steuern	11'320'741.00	18'788'049.32	34'600.00	16'030'000.00	57'854.75	3'534'091.95
	Nettoeinnahmen	7'467'308.32		15'995'400.00		3'476'237.20	
99	Nicht aufgeteilte Posten	11'320'741.00	18'788'049.32	34'600.00	16'030'000.00	57'854.75	3'534'091.95
	Nettoeinnahmen	7'467'308.32		15'995'400.00		3'476'237.20	
999	Abschluss	11'320'741.00	18'788'049.32	34'600.00	16'030'000.00	57'854.75	3'534'091.95
	Nettoeinnahmen	7'467'308.32		15'995'400.00		3'476'237.20	
9990	Abschluss	11'320'741.00	18'788'049.32	34'600.00	16'030'000.00	57'854.75	3'534'091.95
5900.01	Passivierte Einnahmen	11'320'741.00		34'600.00		57'854.75	
6900.01	Aktivierte Ausgaben		18'788'049.32		16'030'000.00		3'534'091.95

12.5 Investitionsrechnung nach Sachgruppen

		Rechnung 2025		Budget 2025		Rechnung 2024	
		Ausgaben	Einnahmen	Ausgaben	Einnahmen	Ausgaben	Einnahmen
	Investitionsrechnung	30'108'790.32	30'108'790.32	16'064'600.00	16'064'600.00	3'591'946.70	3'591'946.70
5	Investitionsausgaben	30'108'790.32		16'064'600.00		3'591'946.70	
50	Sachanlagen	5'335'994.86		15'590'000.00		3'315'063.05	
5010	Strassen/Verkehrswege	272'570.35		1'364'000.00		295'657.45	
5010.01	Strassen / Verkehrswege	272'570.35		1'364'000.00		295'657.45	
5030	Übrige Tiefbauten allgemein	1'273'311.70		1'300'000.00		549'456.70	
5030.01	Übrige Tiefbauten allgemein	1'273'311.70		1'300'000.00		549'456.70	
5032	Tiefbauten Abwasserentsorgung	264'695.35		902'000.00		172'256.40	
5032.01	Tiefbauten Abwasserbeseitigung	264'695.35		902'000.00		172'256.40	
5040	Hochbauten	3'210'166.46		11'440'000.00		2'211'864.75	
5040.01	Hochbauten	1'546'768.65		11'440'000.00		1'897'996.20	
5040.50	Hochbauten (Bibliothek) MWST-pflichtig	176'757.25				221'308.55	
5040.60	Hochbauten (Schwimmbad) MWST-pflichtig	1'486'640.56				92'560.00	
5060	Mobilien	97'601.30		100'000.00			
5060.01	Mobilien	97'601.30		100'000.00			
5090	Übrige Sachanlagen	217'649.70		484'000.00		85'827.75	
5090.01	Übrige Sachanlagen	217'649.70		484'000.00		85'827.75	
52	Immaterielle Anlagen	38'357.80		440'000.00		219'028.90	
5200	Informatik					5'467.00	
5200.01	Informatik					5'467.00	
5290	Übrige immaterielle Anlagen	13'044.40		380'000.00		25'041.15	
5290.01	Übrige immaterielle Anlagen	13'044.40		380'000.00		25'041.15	
5292	Abwasserentsorgung	25'313.40		60'000.00		188'520.75	
5292.01	Abwasserentsorgung	25'313.40		60'000.00		188'520.75	
55	Beteiligungen und Grundkapitalien	13'413'696.66					

12.5 Investitionsrechnung nach Sachgruppen

		Rechnung 2025		Budget 2025		Rechnung 2024	
		Ausgaben	Einnahmen	Ausgaben	Einnahmen	Ausgaben	Einnahmen
5540	Beteiligungen an öffentl. Unternehmen	13'413'696.66					
5540.01	Beteiligungen an öffentl. Unternehmen	13'413'696.66					
59	Übertrag an Bilanz	11'320'741.00		34'600.00		57'854.75	
5900	Passivierte Einnahmen	11'320'741.00		34'600.00		57'854.75	
5900.01	Passivierte Einnahmen	11'320'741.00		34'600.00		57'854.75	
6	Investitionseinnahmen		30'108'790.32		16'064'600.00		3'591'946.70
61	Rückerstattungen						604.75
6140	Rückerst.Dritter für Investitionen in Hochbauten						604.75
6140.01	Rückerstattungen Dritter						604.75
63	Investitionsbeiträge f.eigene Rechnung		83'741.00		34'600.00		57'250.00
6310	Investitionsbeiträge von Kantonen u.Konkordaten		83'741.00				57'250.00
6310.01	Investitionsbeiträge von Kantonen		83'741.00				57'250.00
6320	Inv.beiträge von Gemeinden & Gde.verbände				34'600.00		
6320.01	Investitionsbeiträge von Gemeinden				34'600.00		
65	Übertragung von Beteiligungen		11'237'000.00				
6540	Übertr.von Bet.an öff.Unternehm.ins FV		11'237'000.00				
6540.01	Übertrag von Bet. an öffentl. Unternehmen ins FV		11'237'000.00				
69	Übertrag an Bilanz		18'788'049.32		16'030'000.00		3'534'091.95
6900	Aktivierete Ausgaben		18'788'049.32		16'030'000.00		3'534'091.95
6900.01	Aktivierete Ausgaben		18'788'049.32		16'030'000.00		3'534'091.95
	Nettoinvestitionen	7'467'308.32		15'995'400.00		3'476'237.20	